



Nombre del alumno: VICTOR GUILLERMO TOVAR RAFAEL.

Nombre del maestro: CARLOS ANDRES PEREZ.



RESUMEN.

El Dibujo Técnico se emplea en cualquier proceso de investigación o proyecto como un lenguaje universal en sus dos niveles de comunicación, comprendiendo o interpretando la información codificada según unas convenciones y expresando o elaborando información comprensible por los destinatarios. El alumnado, al adquirir competencias específicas en la interpretación de los sistemas de representación, puede conocer mejor el mundo que le rodea. Esto requiere, una capacidad de abstracción para poder visualizar o imaginar objetos tridimensionales representados mediante imágenes planas. Es preciso que el estudiante aborde la representación de espacios u objetos y elabore documentos técnicos normalizados que plasmen sus ideas y proyectos. El currículo de la materia de Dibujo Técnico es el mismo para la materia troncal en la modalidad del Bachillerato de Ciencias como para la materia específica del Bachillerato de Artes. Durante el primer curso se trabajan las competencias relacionadas con el Dibujo Técnico como lenguaje de comunicación e instrumento básico para la comprensión, análisis y representación de la realidad. Se trata de que el alumno tenga una visión global de los fundamentos del Dibujo Técnico que le permita en el siguiente curso profundizar distintos aspectos de esta materia.

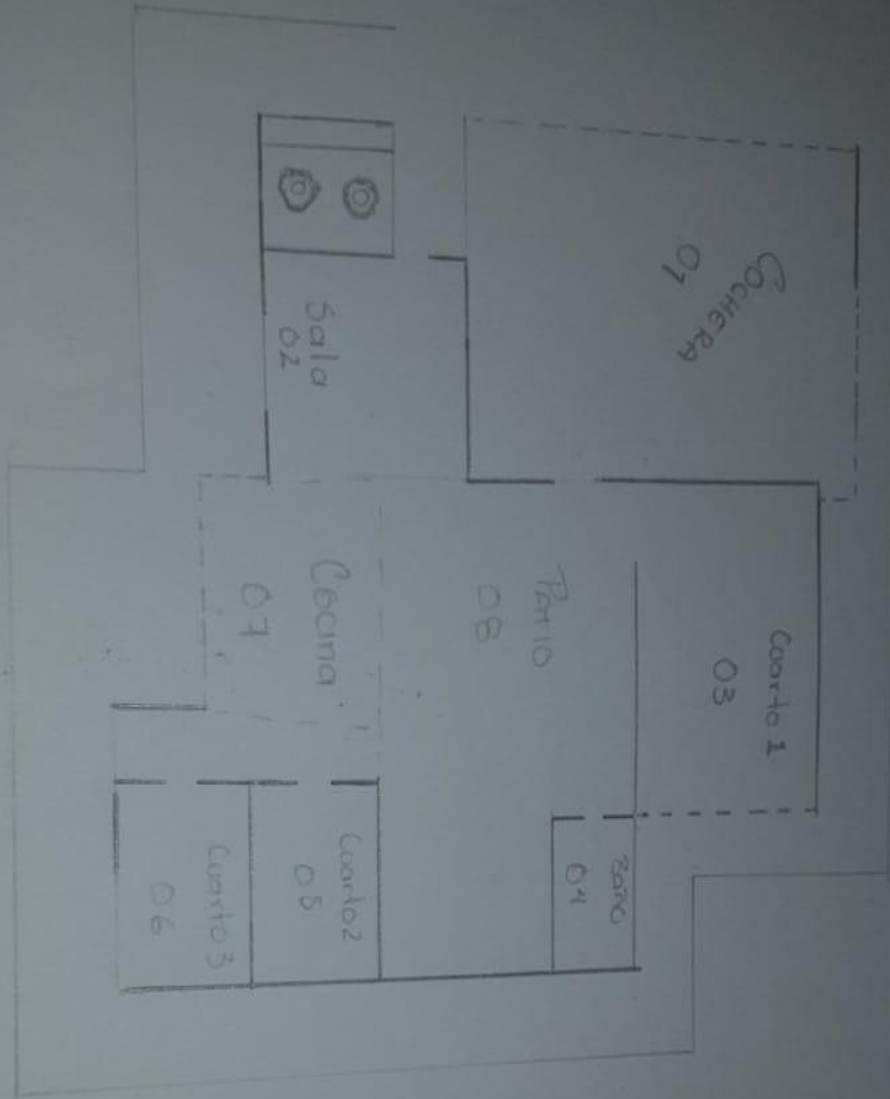

CONCLUSION.

Bueno al parecer mi plano cuenta con las necesidades del usuario pero mas sin embargo las cotas no vienen marcadas pero cuentan con la dimensión correcta y las áreas dentro de la casa están marcadas.