



u

Nombre: Anzueto Reyes Ingrid Yosabet.

Profesor: Jorge Enrique Albores

Trabajo: Mapa conceptual.

Grupo: A

Grado: 3 cuatrimestre.

Comitán de Domínguez Chiapas 17 de junio de 2020

2.4 Incidencias en nómina.

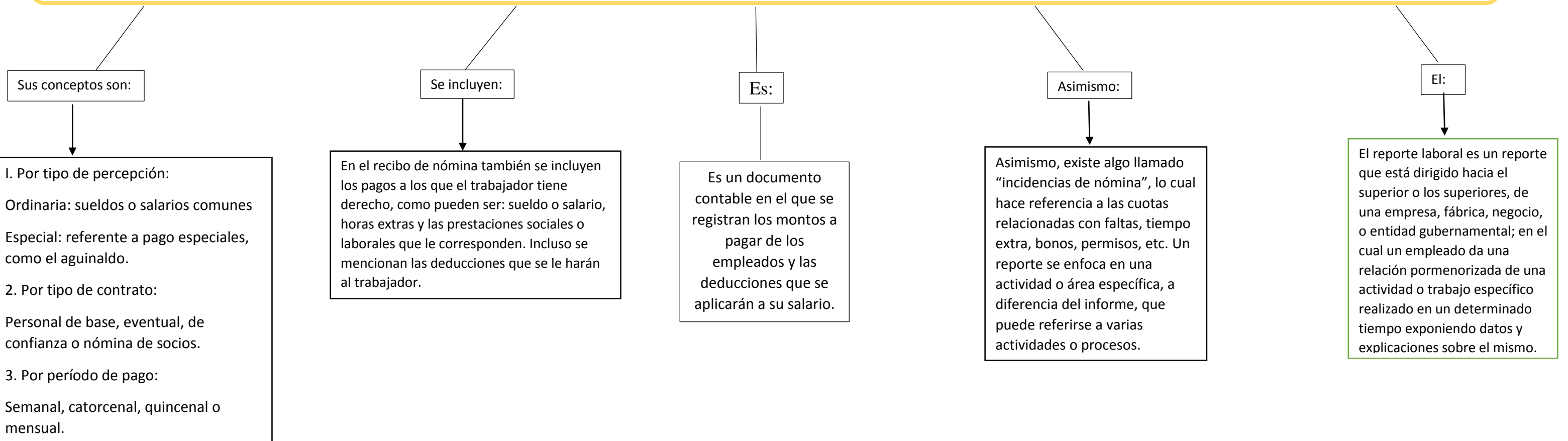

2.5 Del seguro de riesgos de trabajo.

Artículos:

Artículo 42. Se considera accidente de trabajo toda lesión orgánica o perturbación funcional, inmediata o posterior; o la muerte, producida repentinamente en ejercicio, o con motivo del trabajo, cualquiera que sea el lugar y el tiempo en que dicho trabajo se preste. También se considerará accidente de trabajo el que se produzca al trasladarse el trabajador, directamente de su domicilio al lugar del trabajo, o de éste a aquél.

Artículo 43. Enfermedad de trabajo es todo estado patológico derivado de la acción continuada de una causa que tenga su origen o motivo en el trabajo, o en el medio en que el trabajador se vea obligado a prestar sus servicios. En todo caso, serán enfermedades de trabajo las consignadas en la Ley Federal del Trabajo.

Artículo 44. Cuando el trabajador asegurado no esté conforme con la calificación que del accidente o enfermedad haga el Instituto de manera definitiva, podrá interponer el recurso de inconformidad.

Artículo 45. La existencia de estados anteriores tales como discapacidad física, mental o sensorial, intoxicaciones o enfermedades crónicas, no es causa para disminuir el grado de la incapacidad temporal o permanente, ni las prestaciones que correspondan al trabajador.

Artículos:

Artículo 46. No se considerarán para los efectos de esta Ley, riesgos de trabajo los que sobrevengan por alguna de las causas siguientes:

- ☒ Si el accidente ocurre encontrándose el trabajador en estado de embriaguez;
- ☒ Si el accidente ocurre encontrándose el trabajador bajo la acción de algún psicotrópico, narcótico o droga enervante, salvo que exista prescripción suscrita por médico titulado y que el trabajador hubiera exhibido y hecho del conocimiento del patrón lo anterior;
- ☒ Si el trabajador se ocasiona intencionalmente una incapacidad o lesión por sí o de acuerdo con otra persona;
- ☒ Si la incapacidad o siniestro es el resultado de alguna riña o intento de suicidio.
- ☒ Si el siniestro es resultado de un delito intencional del que fuere responsable el trabajador asegurado.

Artículo 47. En los casos señalados en el artículo anterior se observarán las reglas siguientes:

- I. El trabajador asegurado tendrá derecho a las prestaciones consignadas en el seguro de enfermedades y maternidad o bien a la pensión de invalidez señalada en esta Ley, si reúne los requisitos consignados en las disposiciones relativas.
- II. Si el riesgo trae como consecuencia la muerte del asegurado, los beneficiarios legales de éste tendrán derecho a las prestaciones en dinero que otorga el presente capítulo. Por lo que se refiere a las prestaciones en especie de enfermedades y maternidad, éstas se otorgarán conforme al capítulo IV de este Título.

Artículos:

Artículo 48. Si el Instituto comprueba que el riesgo de trabajo fue producido intencionalmente por el patrón, por sí o por medio de tercera persona, el Instituto otorgará al asegurado las prestaciones en dinero y en especie que la presente Ley establece y el patrón quedará obligado a restituir íntegramente al Instituto las erogaciones que éste haga por tales conceptos.

Artículo 49. En los términos establecidos por la Ley Federal del Trabajo, cuando el asegurado sufra un riesgo de trabajo por falta inexcusable del patrón a juicio de la Junta de Conciliación y Arbitraje, las prestaciones en dinero que este capítulo establece a favor del trabajador asegurado, se aumentarán en el porcentaje que la propia Junta determine en laudo que quede firme. El patrón tendrá la obligación de pagar al Instituto el capital constitutivo sobre el incremento correspondiente.

Artículo 50. El asegurado que sufra algún accidente o enfermedad de trabajo, para gozar de las prestaciones en dinero a que se refiere este Capítulo, deberá someterse a los exámenes médicos y a los tratamientos que determine el Instituto, salvo cuando justifique la causa de no hacerlo. El Instituto deberá dar aviso al patrón cuando califique de profesional algún accidente o enfermedad, o en caso de recaída con motivo de éstos.

2.6 Derechos de preferencia, antigüedad y ascenso

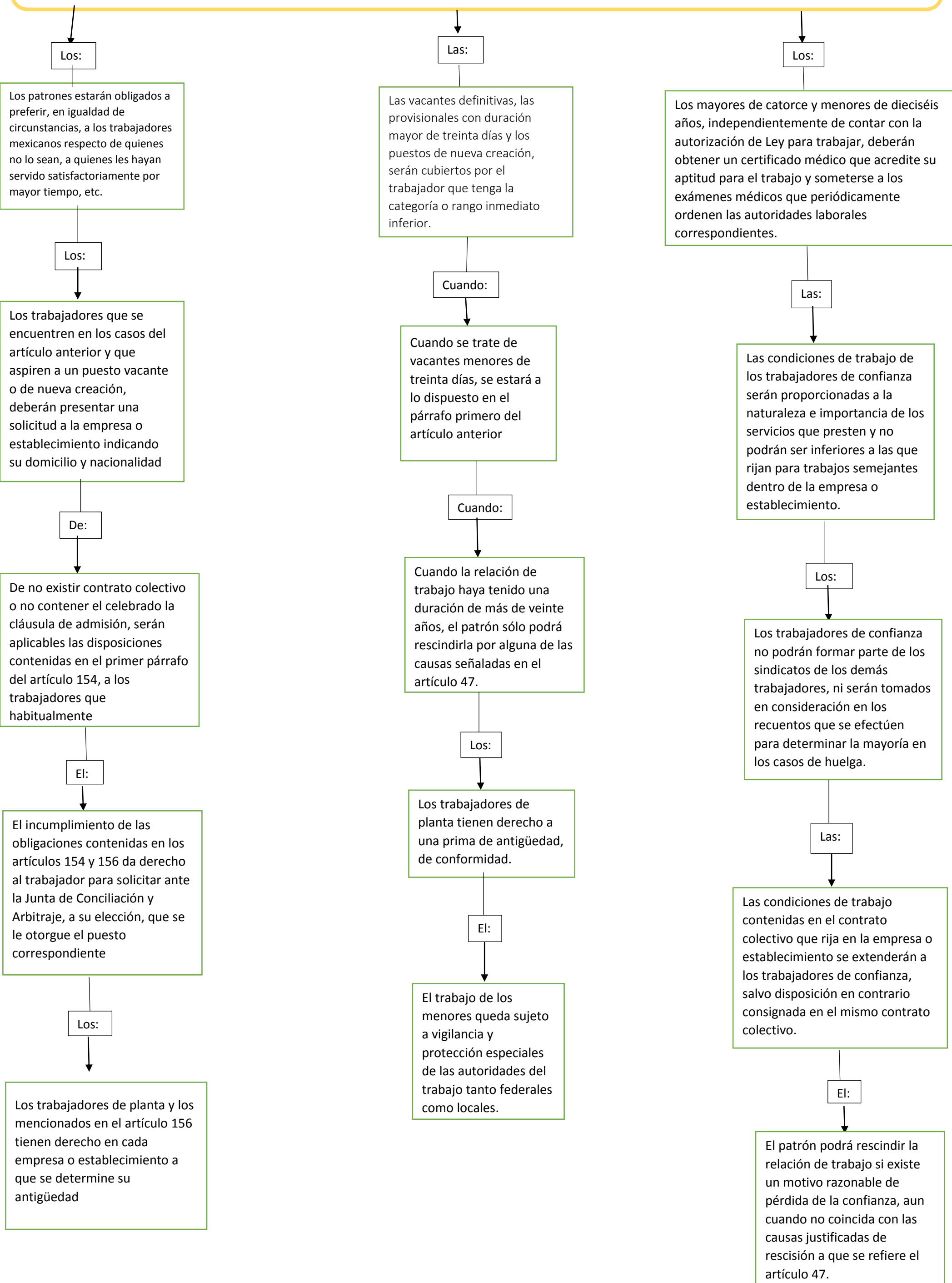

Bibliografía.

Universidad del sureste. (2020). Recuperado de <http://plataformaeducativauds.com.mx/assets/docs/files/signatura/82b8ecb81084ada0b18d93f3d8a78312.pdf>