



**Nombre de alumno: Diana Belén
López Gómez**

**Nombre del profesor: Arq. José Pavelt
Gómez Sánchez**

Nombre del trabajo: Correcciones

**Materia: Taller Integral de
Arquitectura II**

PASIÓN POR EDUCAR

Grado: 9° cuatrimestre

Grupo: Arquitectura

Ocosingo Chiapas a 12 de junio de 2020.

Correcciones lunes 08 de junio

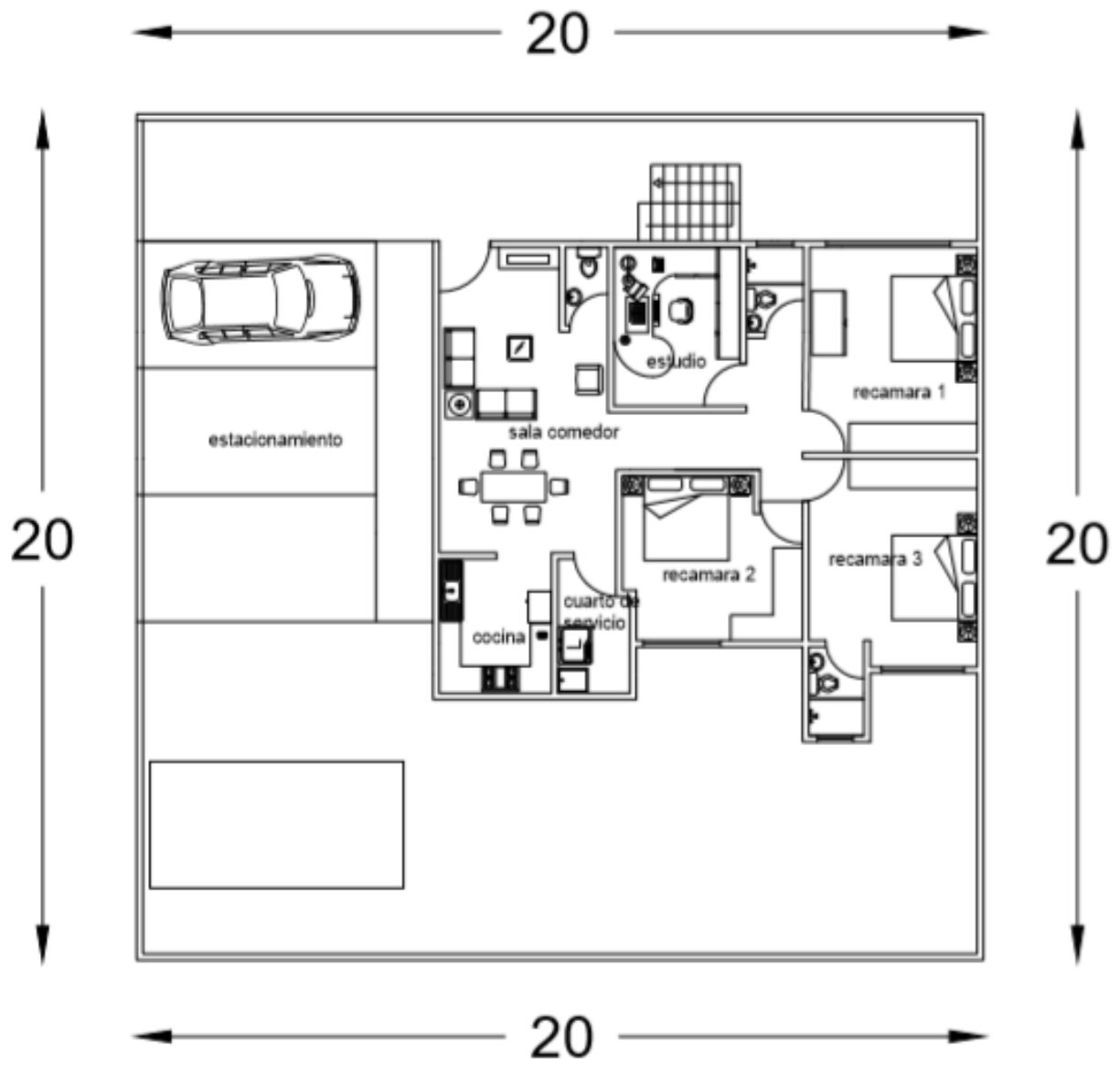

Correcciones miércoles 10 de junio

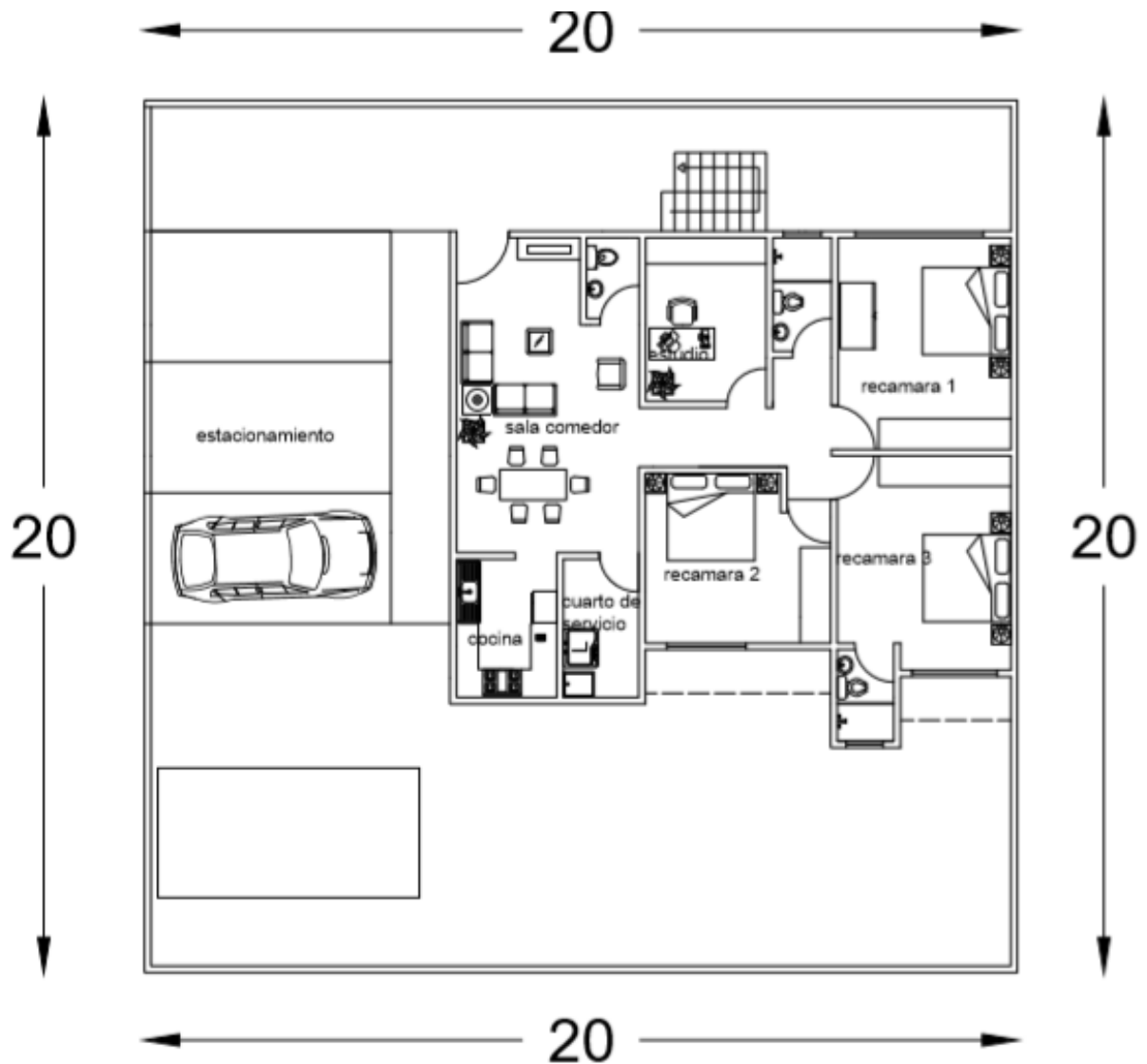

Las indicaciones dadas por el docente fueron tomadas en cuenta.

Los muros fueron nivelados, ampliando el espacio del cuarto de servicio, reduciendo el espacio de la cocina, de la misma manera los baños se ampliaron, ubicando el mobiliario de estos a manera de quedar con las conexiones de la tubería en una misma línea.

El estudio quedó con más espacio libre por el cambio de mobiliario y ubicación del acceso.

Así mismo el espacio de remediación de la recámara 2 y 3 servirá para las plantas siguientes como uso de balcón propio de cada una de ellas, cumpliendo la función de brindar sombra a los pisos entre sí y de la misma manera de ventilación y mejor comodidad de las recámaras.