



**Nombre de alumno: Diana Belén
López Gómez**

**Nombre del profesor: Arq. José Pavelt
Gómez Sánchez**

**Nombre del trabajo: Propuesta
volumétrica**

**Materia: Taller Integral de
Arquitectura II**

Grado: 9° cuatrimestre

Grupo: Arquitectura

Ocosingo Chiapas a 10 de julio de 2020.

Conjunto multifamiliar “Los Jardines”

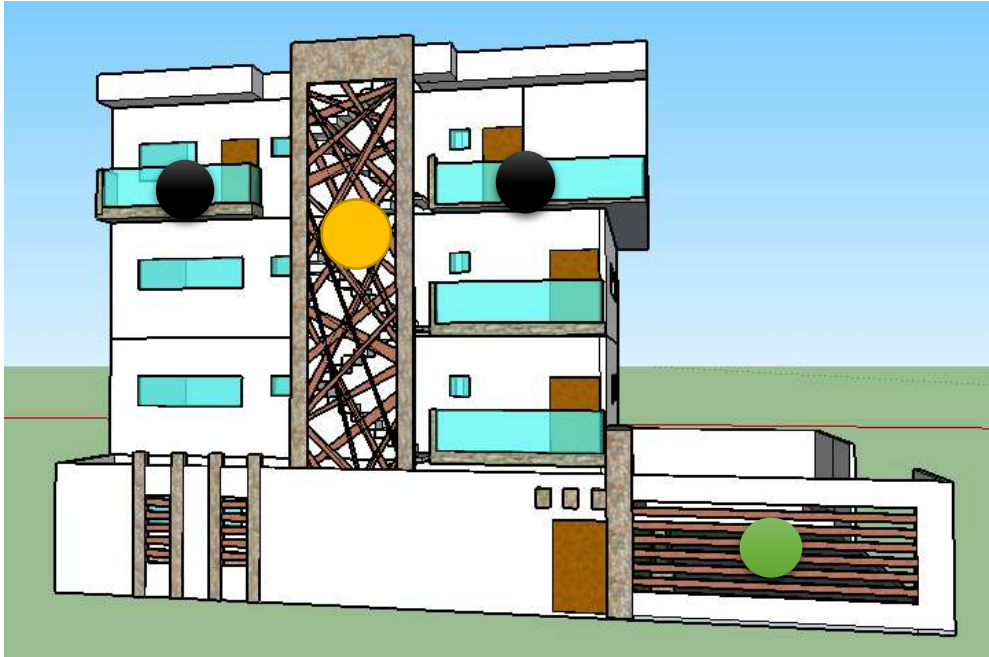

Ventajas

- Las celosías son parte de la estética del conjunto habitacional, dando una buena imagen, rompiendo con la monotonía de tener fachadas completamente planas, pero a la vez cumple con la función de ocultar a la serie de escaleras que están ubicadas tras de ellas.
- La serie de balcones ofrecen el espacio de estar en el exterior dentro de la planta en que se encuentran. De la misma manera brindan sombra a las plantas bajas a ellos, en las horas que el calor está en su máximo punto.
- Las barras de metal que forman parte de la fachada permitirán a los usuarios poder ver al exterior del conjunto, sin perder la seguridad de estar dentro de él.

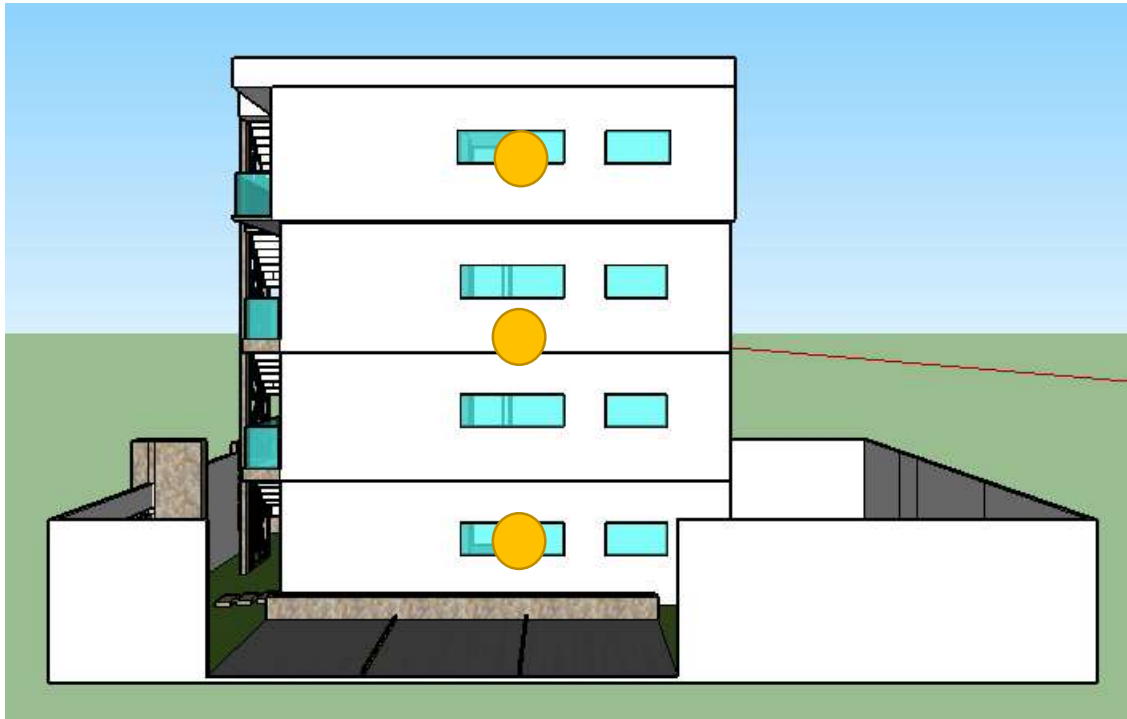

- La serie de ventanas que se aprecian en las diferentes plantas permiten el máximo aprovechamiento de los vientos dominantes, para tener una mejor ventilación dentro de la vivienda. De la misma manera permite la entrada suficiente de la luz solar en el transcurso del día. Evitando el uso excesivo de la energía eléctrica para alumbrar a la vivienda o el uso del clima, para mantener la vivienda fresca en las temporadas prolongadas de calor que se presentan de manera anual en el municipio. Así mismo esto, evita la creación de gérmenes en la vivienda.

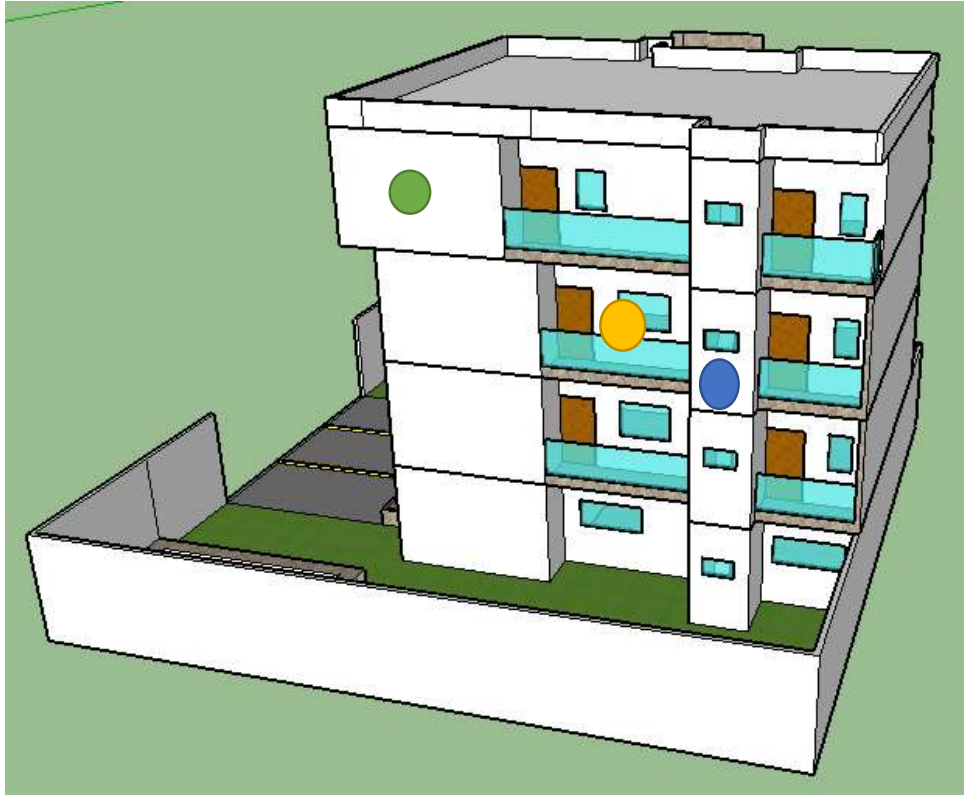

- Los salientes que se presentan en esta última planta permiten hacer de esta última planta la más grande de todo el conjunto, con mayor comodidad para el uso de la familia que la habite.
- Las ventas en esta zona también permiten una ventilación adecuada en las recamaras que se encuentran sobre ese lado del conjunto, y los balcones permiten que los usuarios puedan tener conexión con el exterior.
- El acomodo de los baños en esta zona como en la delantera es sucesiva, a manera que las instalaciones sanitarias e hidráulicas sean más fáciles por si a largo plazo se presenta una fuga, sea de mayo fácil arreglarla. La ubicación de las ventanas permite tener ventilados a los baños, evitando malos olores dentro de la vivienda.

Render

