



Nombre del alumno: José Antonio González
García.

Nombre del profesor(a): Arq. José pavelt Gómez
Sánchez

Nombre del trabajo: propuesta arquitectónica.

Materia: Taller integral de arquitectura II.

Grado: 9º cuatrimestre.

Grupo: Arquitectura.

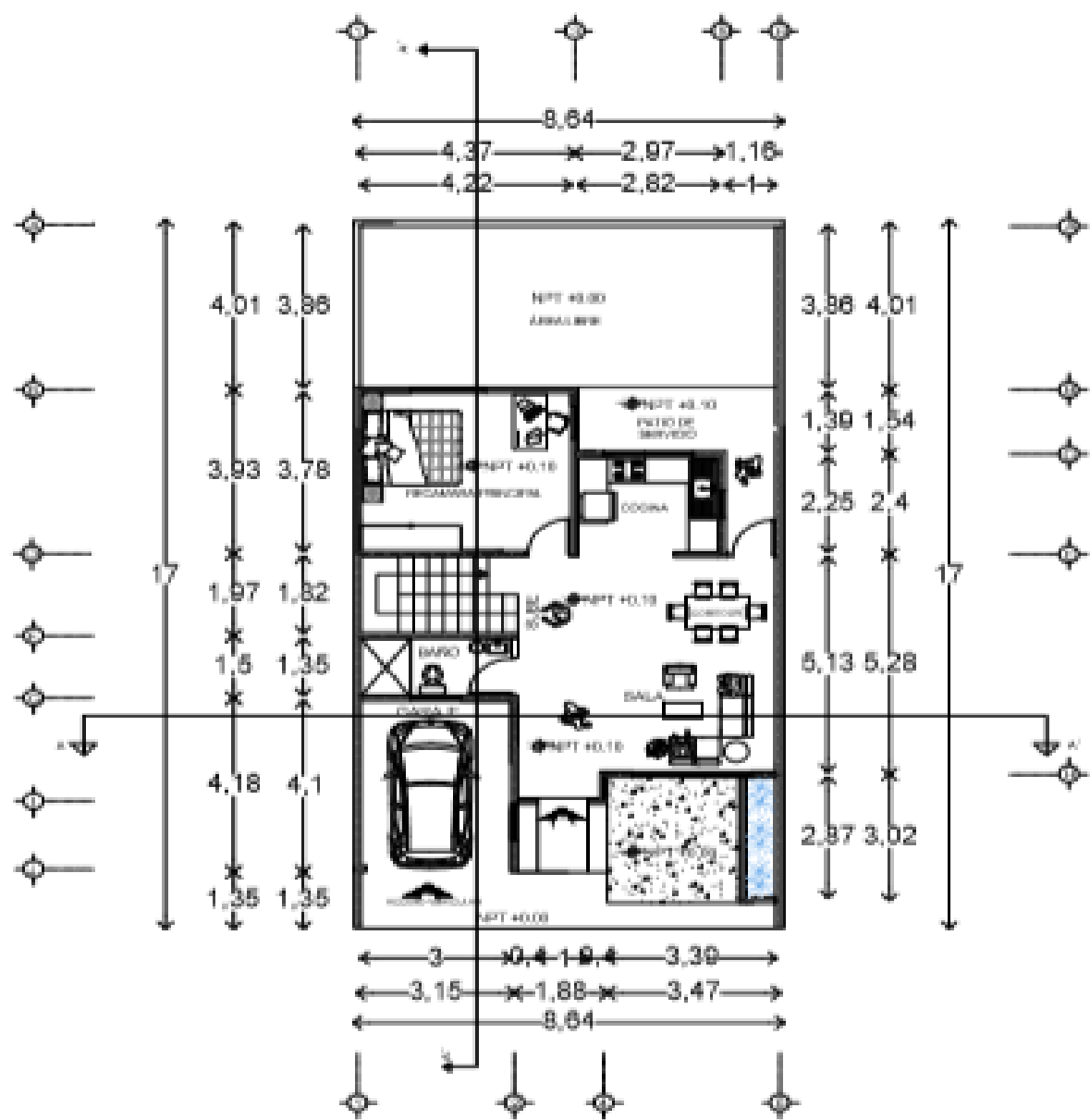
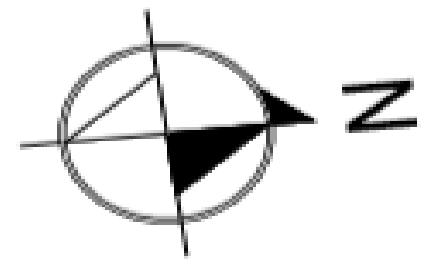
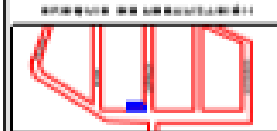

PLANTA ARQUITECTÓNICA - BAJA

ACOT: METROS

UBICACION: CARRETERA FEDERAL 100 CARRILLO, GUANAJUATO, GTO.		
ANALISIS: ANÁLISIS ARQUITECTÓNICO Y DE FACTIBILIDAD ECONÓMICA		
AREA: 1.000,00 M ² (100,00 M x 10,00 M)		
UBICACION DEL LOTE: LOTE 1000, CARRETERA FEDERAL 100		
ESCALA: 1:100 (PARA DETALLE)		
PROYECTO: UDS	FOLIO: A-1	
AUTORIA: UDS	FECHA: 2024	ESCALA: 1:100
OBSERVACIONES:		

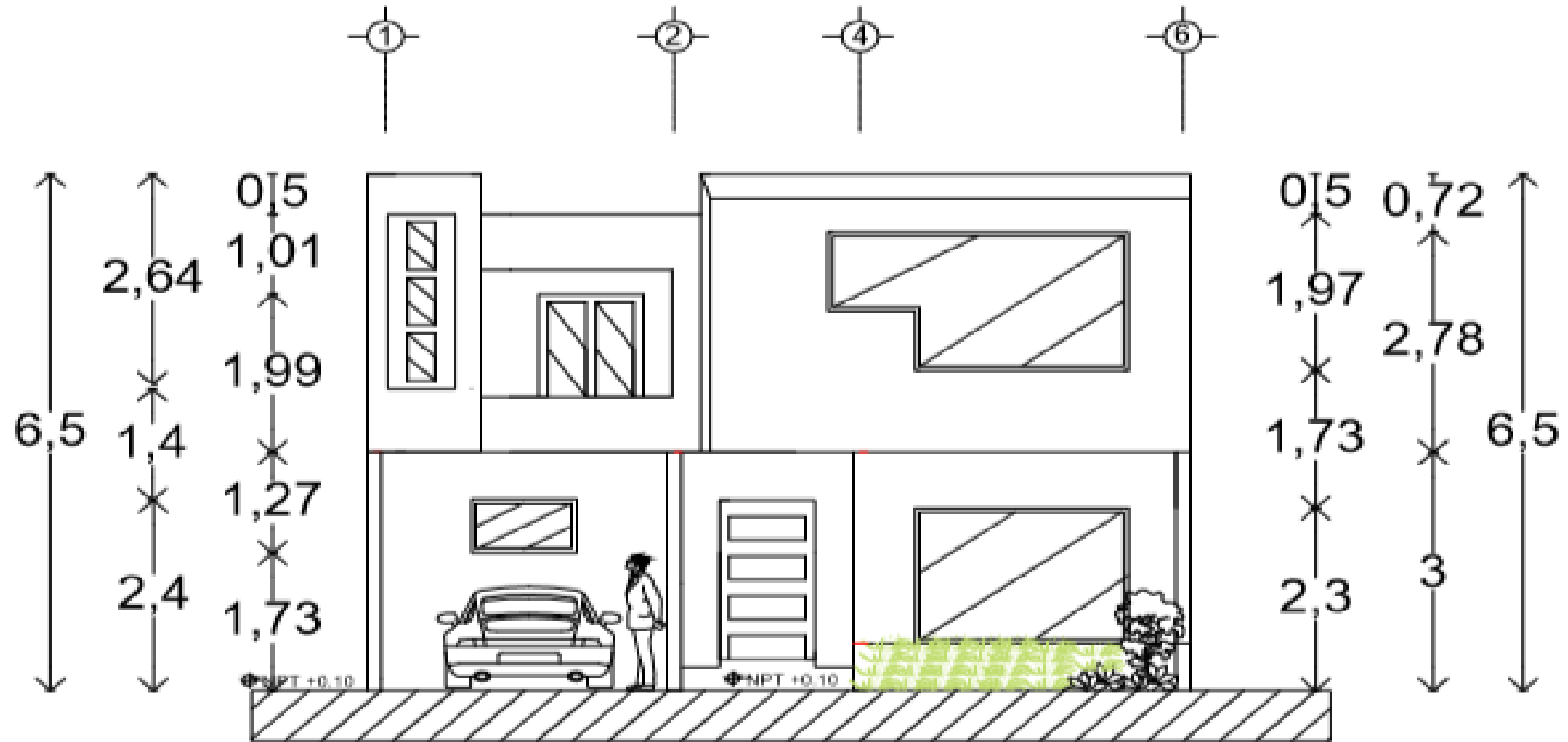
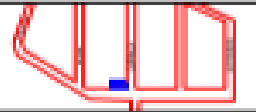

FACHADA PRINCIPAL

ESC: 1:100

ACOT: METROS

TOTAL: 100.00
100.00
100.00

SECCION:
SECCION DE UBICACION

PROYECTO:
PROYECTO DE CONSTRUCCION DE UN CENTRO DE COMERCIO ELECTRONICO

PROYECTO:
SECCION DE UBICACION DE UN CENTRO DE COMERCIO ELECTRONICO

PROYECTO:
SECCION DE UBICACION DE UN CENTRO DE COMERCIO ELECTRONICO

PROYECTO:
SECCION DE UBICACION DE UN CENTRO DE COMERCIO ELECTRONICO

PROYECTO:
SECCION DE UBICACION DE UN CENTRO DE COMERCIO ELECTRONICO

PROYECTO:
SECCION DE UBICACION DE UN CENTRO DE COMERCIO ELECTRONICO

PROYECTO:
SECCION DE UBICACION DE UN CENTRO DE COMERCIO ELECTRONICO

A-3