



**Nombre del alumno:** Wuilver Encinos Gómez.

**Nombre del profesor(a):** Arq. José Pavelt Gómez Sánchez

**Nombre del trabajo:** Plano arquitectónico.

**Materia:** taller integral de arquitectura II.

**Grado:** 9º cuatrimestre.

**Grupo:** Arquitectura.

**Ocosingo, Chiapas a 03 de julio 2020.**

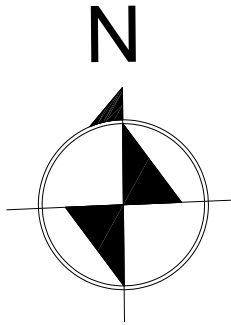
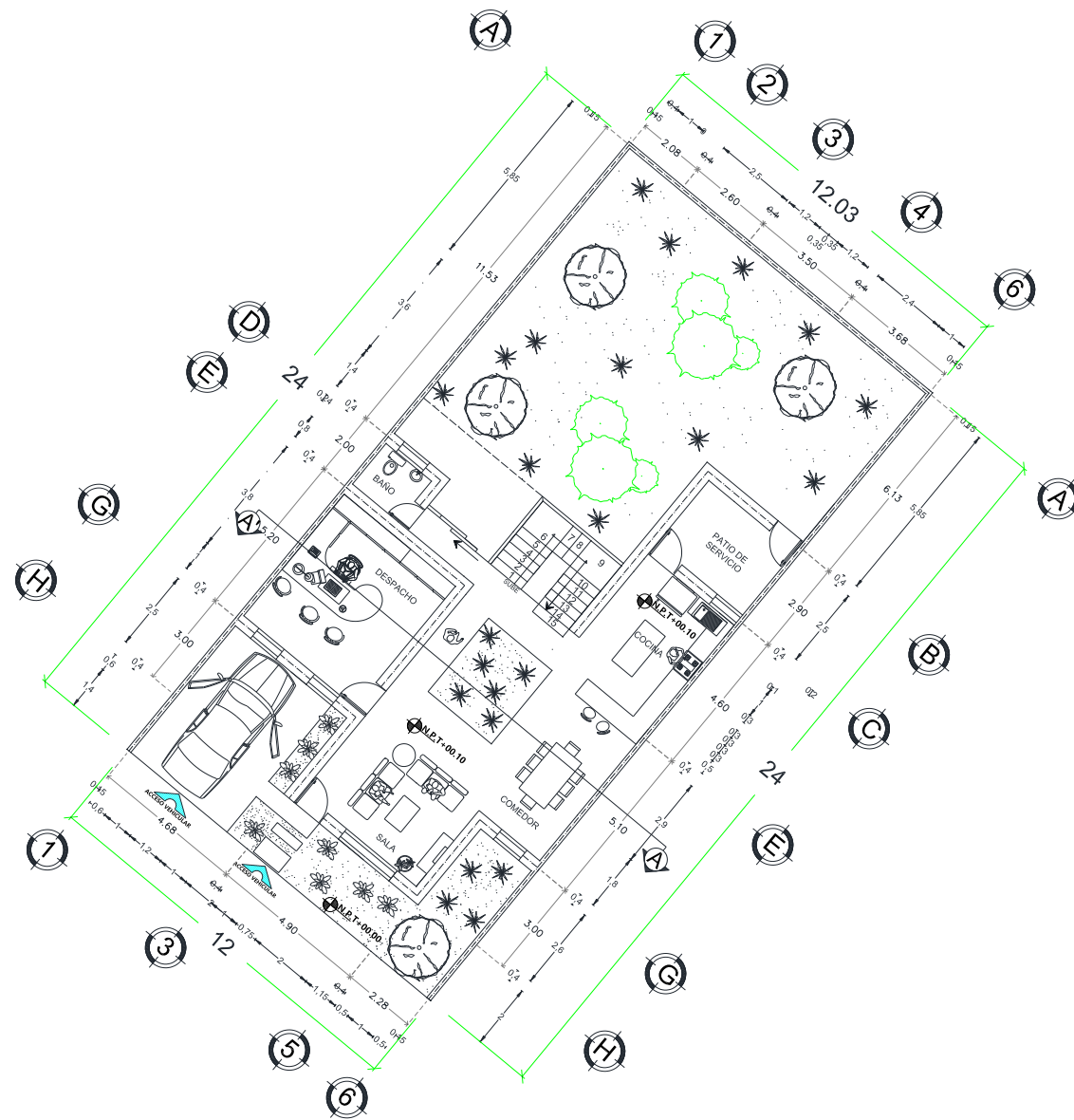

# UDS

CROQUIS DE LOCALIZACIÓN

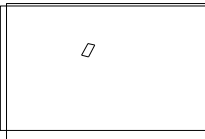

TOTAL M2: 288.00  
 M2 CONSTRUIDOS: 129.60  
 M2 LIBRES: 158.40

**UBICACIÓN:**  
 OCCOSINGO, CHIAPAS.

**PROYECTO:**  
 PROPUESTA DE VIVIENDA DE ARQUITECTURA VERNÁCULA

**PRESENTA:**  
 WILVER ENDINOS GÓMEZ .

**DIRECTOR DE OBRA:**  
 ARG. JOSÉ PÁVELT GÓMEZ SÁNCHEZ.

**PLANO:**  
 PLANTA ARQUITECTÓNICA 1. **A-1**

**ACOTACIÓN:** METROS      **ESCALA:** 1:100      JUNIO DE 2020

OCCOSINGO, CHIAPAS.

## PLANTA ARQUITECTÓNICA 1

ESC: 1:100

ACOT: METROS

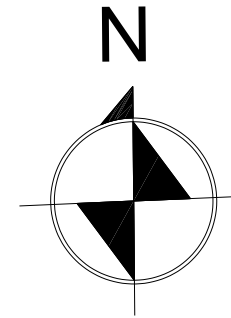
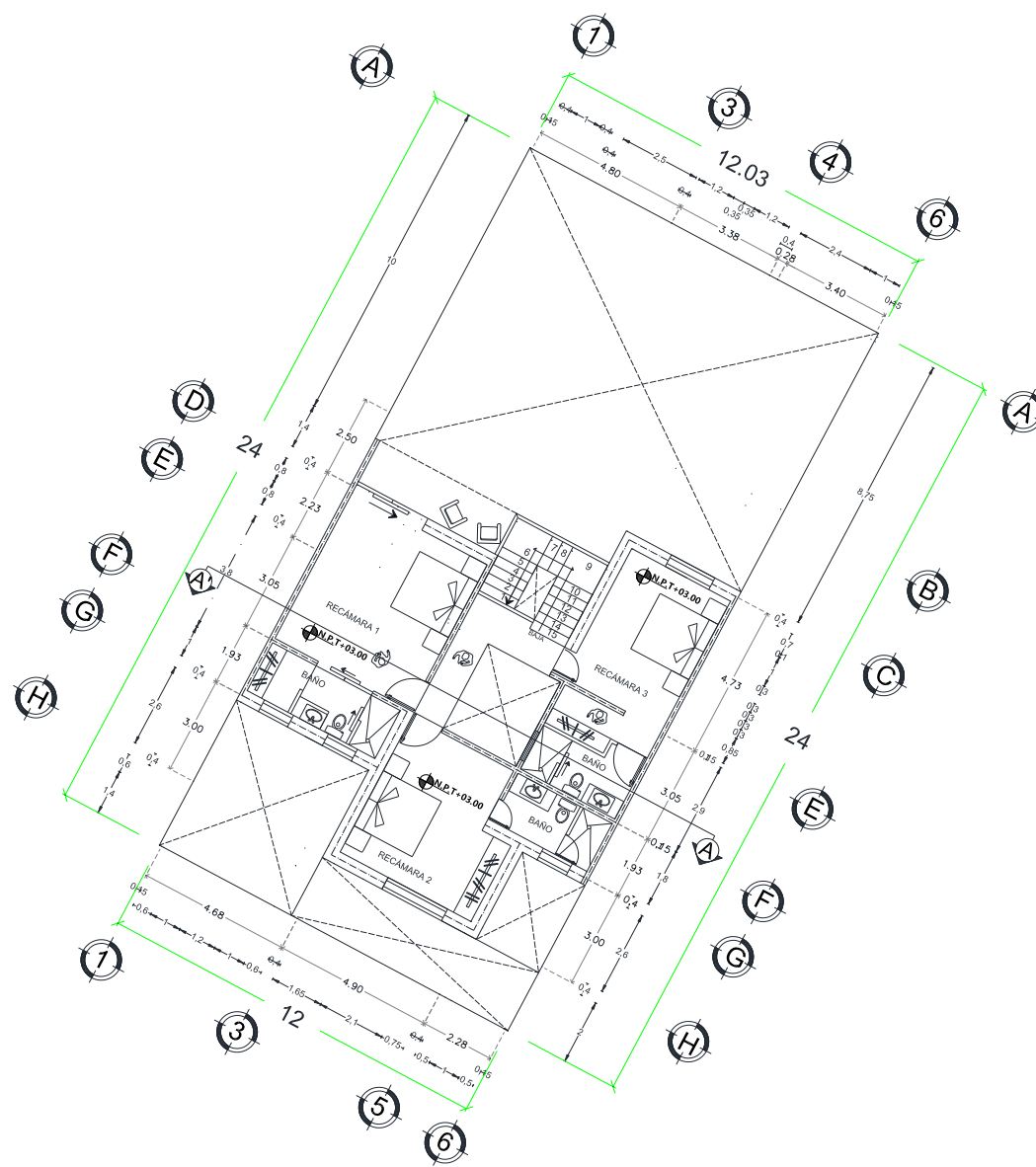

**UDS**

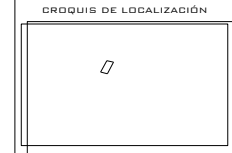

TOTAL M2: 288.00  
 M2 CONSTRUIDOS: 129.60  
 M2 LIBRES: 158.40

**UBICACIÓN:**  
 OCCOSINGO, CHIAPAS.

**PROYECTO:**  
 PROPUESTA DE VIVIENDA DE  
 ARQUITECTURA VERNÁCULA

**PRESENTA:**  
 WUILVER ENCINOS GÓMEZ .

**DIRECTOR DE OBRA:**  
 ARG. JOSÉ PÁVELT GÓMEZ SÁNCHEZ.

**PLANO:**  
 PLANTA ARQUITECTÓNICA 2. **A-2**

**ACOTACIÓN:** METROS      **ESCALA:** 1:100      JUNIO DE 2020

OCCOSINGO, CHIAPAS.

# PLANTA ARQUITECTÓNICA 2

ESC: 1:100

ACOT: METROS

# UDS

CROQUIS DE LOCALIZACIÓN

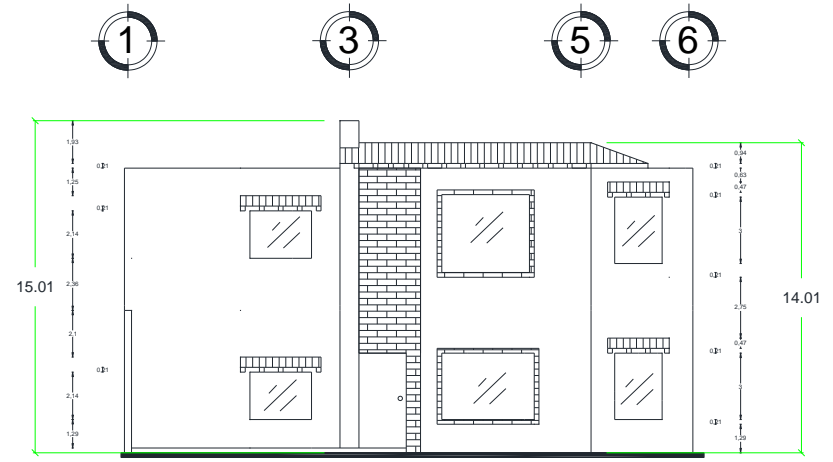
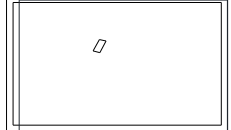

## CORTE TRANSVERSAL A-A'

ESC: 1:100

ACOT: METROS

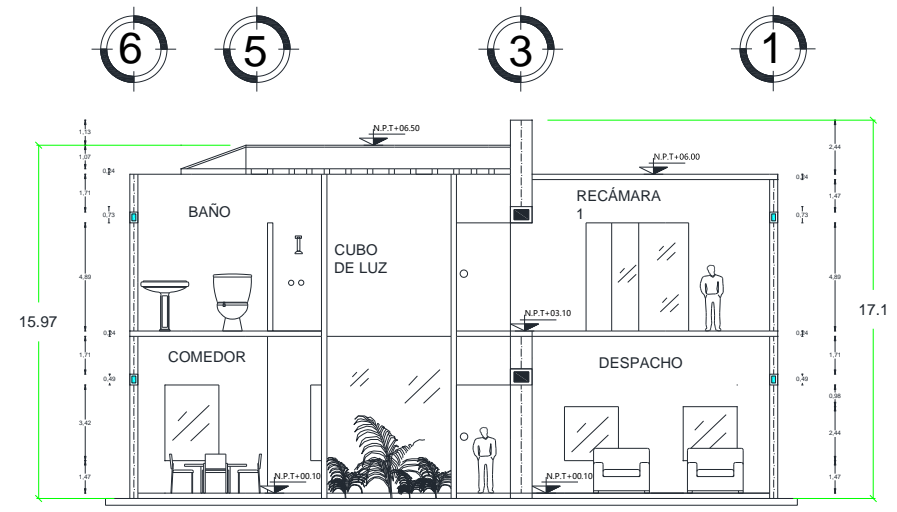

## FACHADA PRINCIPAL

ESC: 1:100

ACOT: METROS

TOTAL M2: 288.00

<b>UBICACIÓN:</b> OCCOSINGO, CHIAPAS.		
<b>PROYECTO:</b> PROPUESTA DE VIVIENDA DE ARQUITECTURA VERNÁCULA		
<b>PRESENTA:</b> WUILVER ENCINOS GÓMEZ .		
<b>DIRECTOR DE OBRA:</b> ARG. JOSÉ PÁVELT GÓMEZ SÁNCHEZ.		
<b>PLANO:</b> CORTE TRANSVERSAL. FACHADA PRINCIPAL.		<b>A-3</b>
<b>ADOTACION:</b> METROS	<b>ESCALA:</b> 1:100	<b>JUNIO</b> DE 2020
<b>OCCOSINGO, CHIAPAS.</b>		