



**Nombre de alumno: Diana Belén
López Gómez**

**Nombre del profesor: Arq. José Pavelt
Gómez Sánchez**

**Nombre del trabajo: Avance de
propuesta de proyecto de tesis**

PASIÓN POR EDUCAR

**Materia: Taller Integral de
Arquitectura II**

Grado: 9° cuatrimestre

Grupo: Arquitectura

Ocosingo Chiapas a 19 de junio de 2020.

Correcciones miércoles 10 de junio

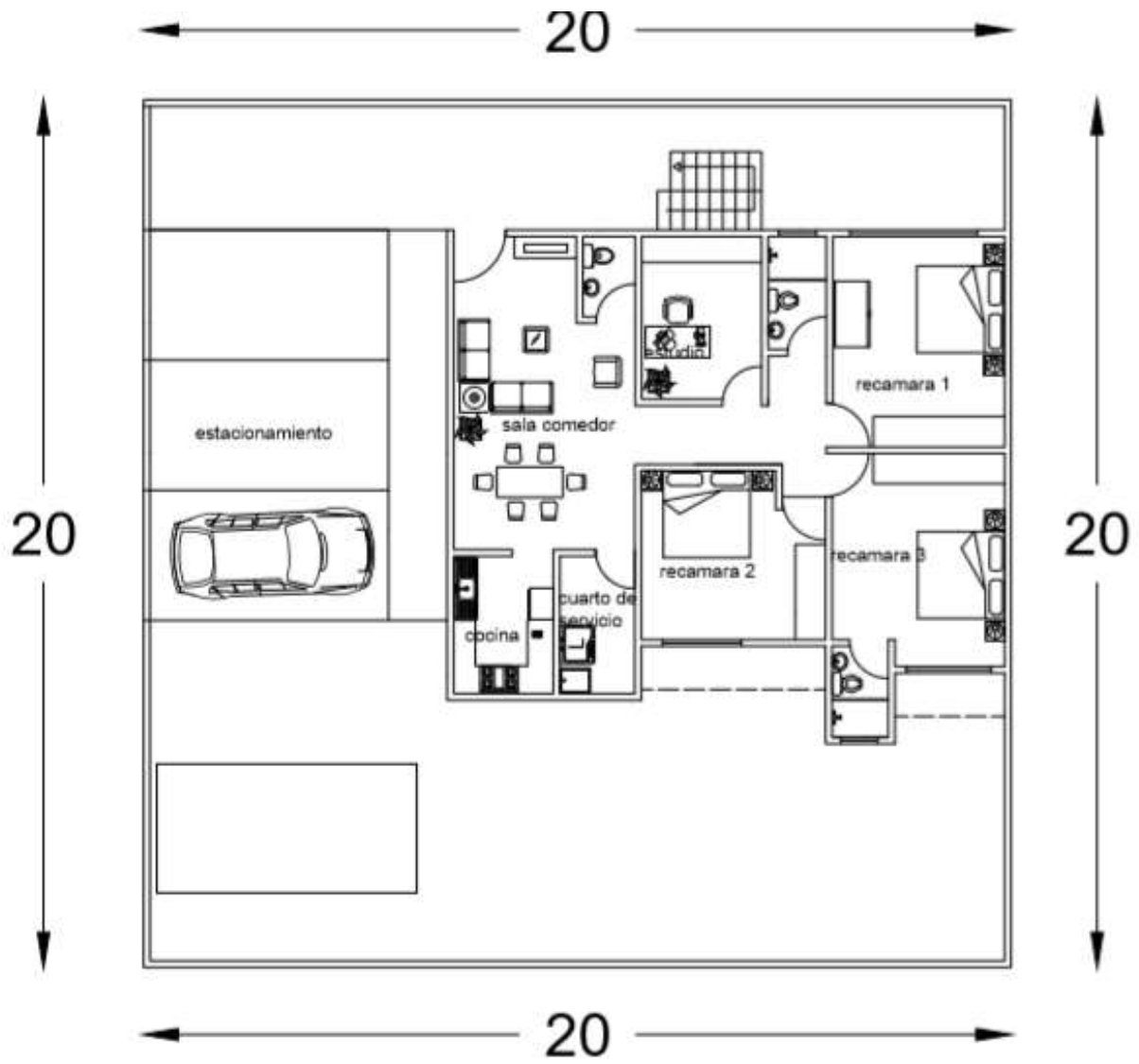

Las modificaciones quedaron de la siguiente manera como podrá apreciarse en los planos:

Planta arquitectónica

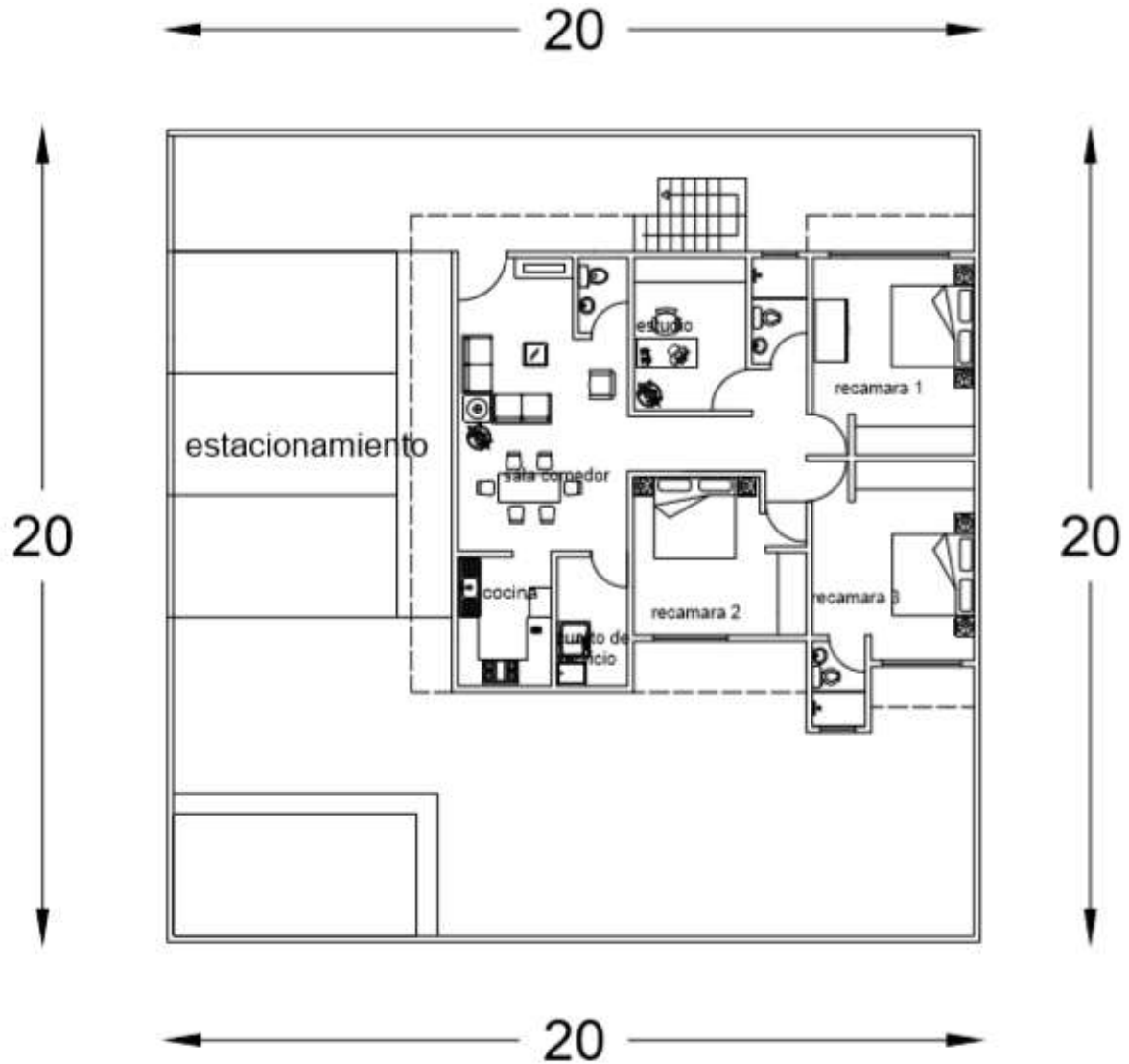

Planta arquitectónica segundo piso

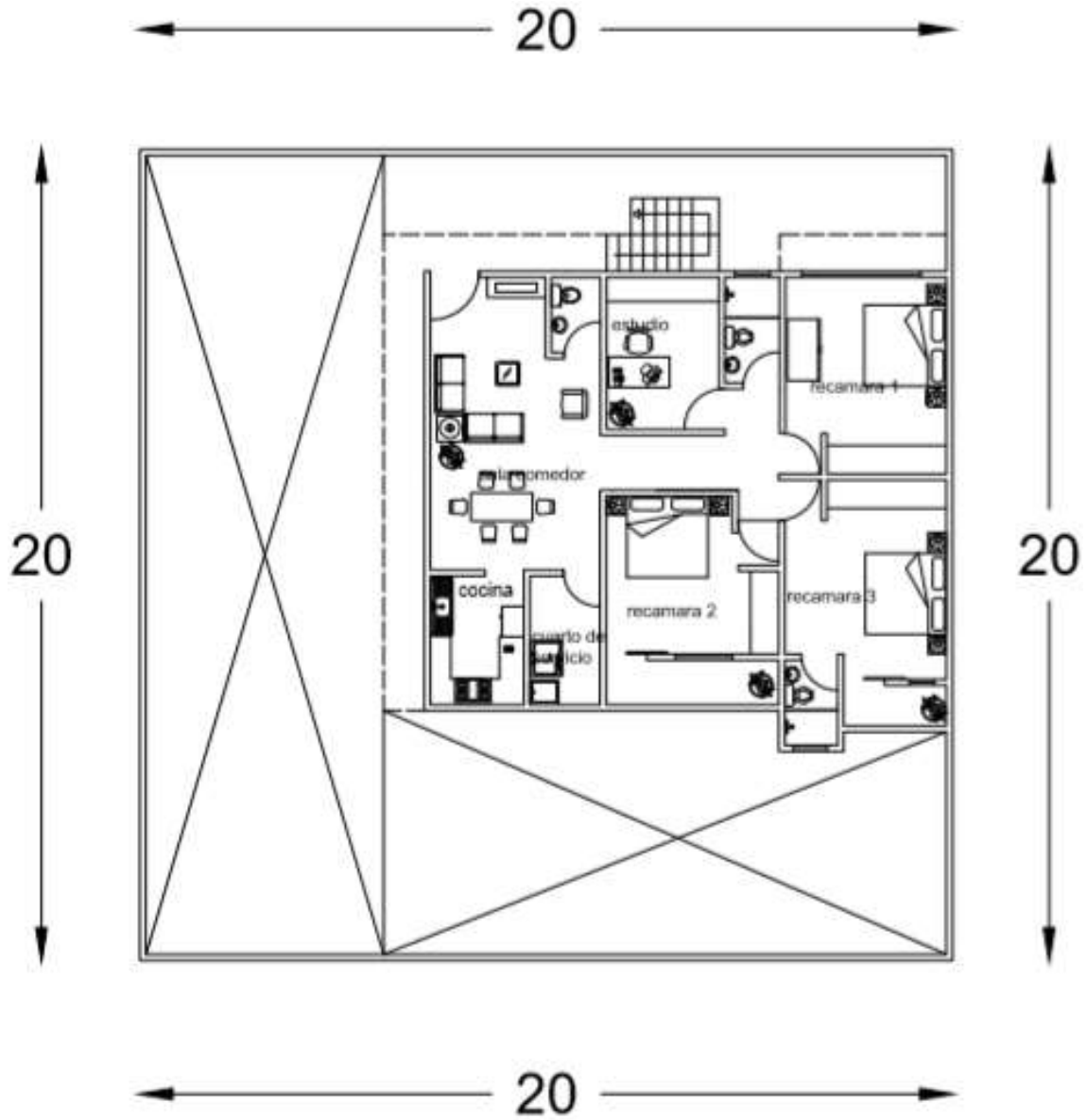

Planta arquitectónica cuarto piso

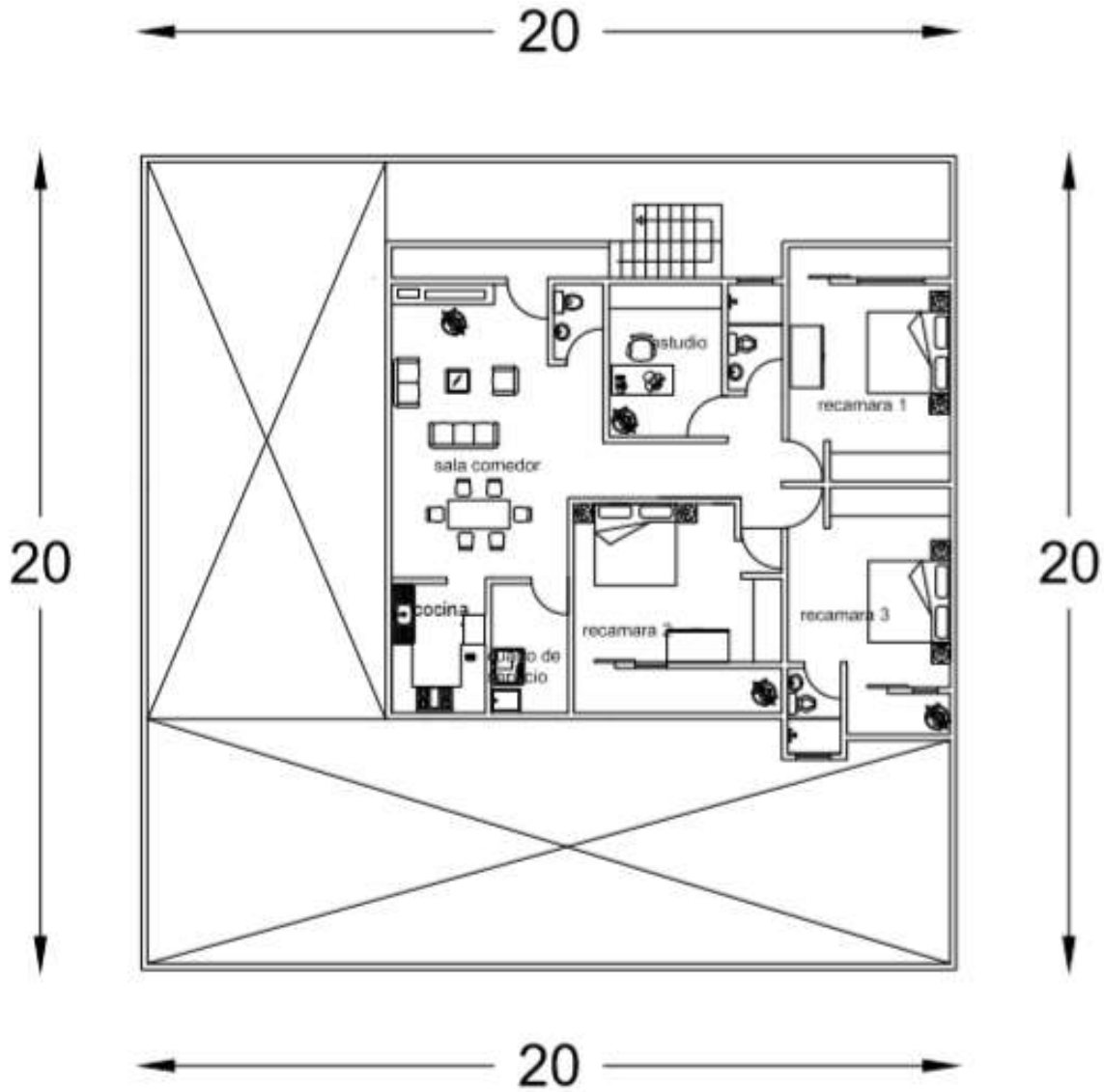

La planta del cuarto piso es más amplia en todos los espacios, los volados que se proyectan desde la primera sirven para darle más amplitud a la misma.