



Nombre del alumno: Ángel Mauricio López Ancheita.

Nombre del profesor: José Pavelt Gómez Sánchez.

Nombre del trabajo: Avance de propuesta de proyecto de tesis.

Materia: Taller Integral de Arquitectura II.

Grado: 9º cuatrimestre.

Grupo: Arquitectura.

Ocosingo, Chiapas a 05 de junio de 2020.

CENTRO COMERCIAL

CONCEPTUALIZACIÓN

La conceptualización para este proyecto surge a partir del árbol de ceiba, el cual es una de las vegetaciones endémicas de Ocosingo, Chiapas.

De acuerdo a ello, esta propuesta será apreciable a partir de la fachada principal del centro comercial.



El árbol de ceiba tiene un tronco ancho y alto, lo cual para la conceptualización se utiliza para unos salientes que representan al mismo.

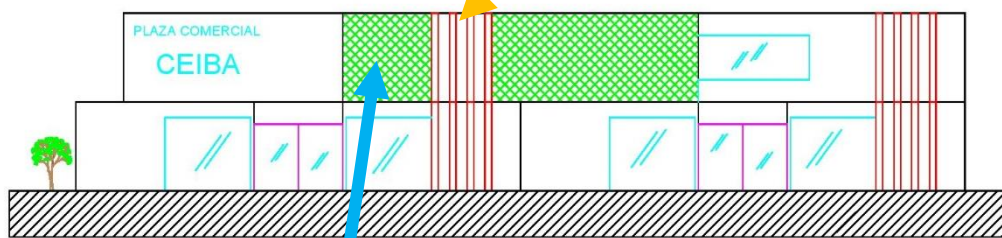
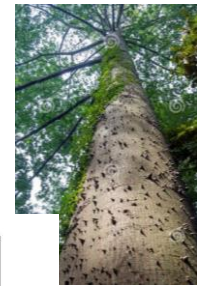

También se utilizará celosías, para el área ce comensales, que se encontraran en la segunda planta. Las cuales, representan las hojas del mismo árbol, y este proporcionara sombra para los usuarios.

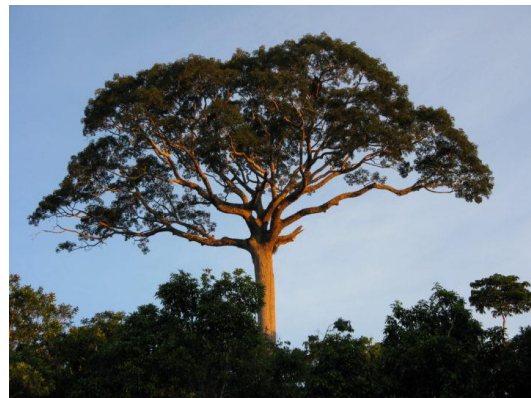

CENTRO COMERCIAL

PLANTA ARQUITECTÓNICA

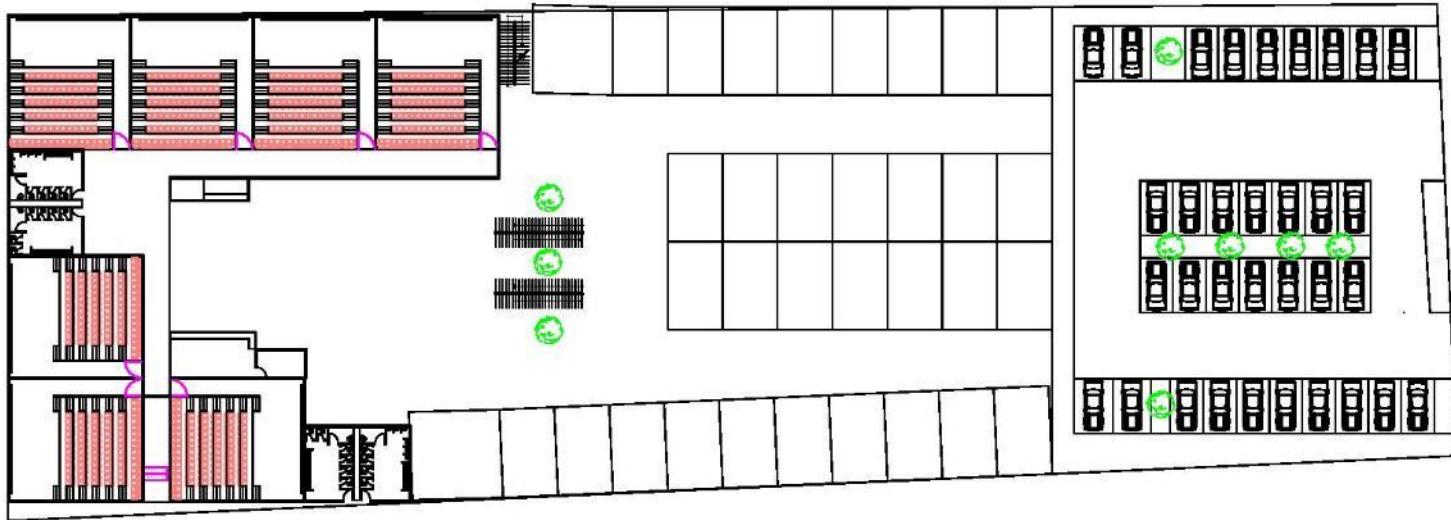

El proyecto del centro comercial será seccionado en 2 plantas, en donde la primera planta será únicamente para el área de las salas de cine y locales comerciales.

La segunda planta será para uso de restaurantes y/o cafeterías, junto con su respectiva área de comensales.

Será de prioridad el área de las salas de cine, dado que es un espacio para el entretenimiento dentro del centro comercial, por ello se propone lo siguiente:

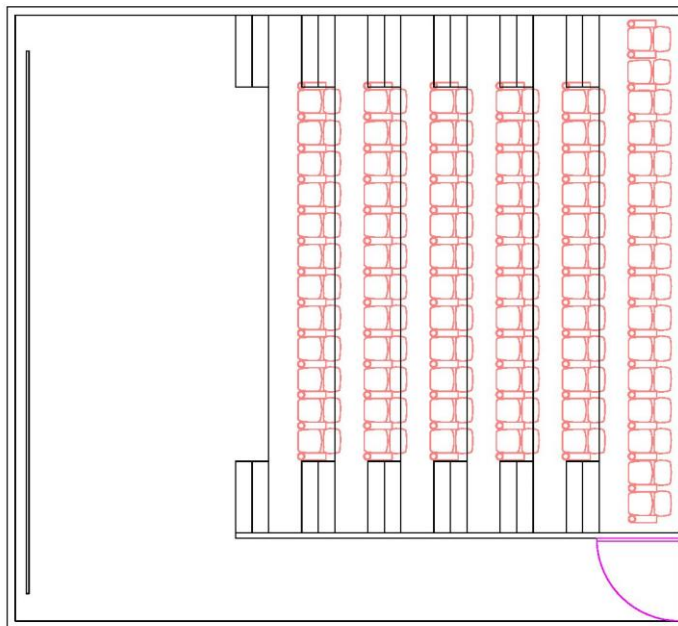

Los locales comerciales tendrán dimensiones de 5m X 8m con baño incluido y bodega, para mayor confort y funcionalidad.

Por consiguiente, se propone el uso de escaleras mecánicas situadas en el centro del CC para fácil comunicación entre las dos plantas.