



**Nombre del alumno:** Wuilver Encinos Gómez.

**Nombre del profesor(a):** Arq. José Pavelt Gómez Sánchez

**Nombre del trabajo:** Plano arquitectónico.

**Materia:** taller integral de arquitectura II.

**Grado:** 9º cuatrimestre.

**Grupo:** Arquitectura.

**Ocosingo, Chiapas a 12 de junio 2020.**

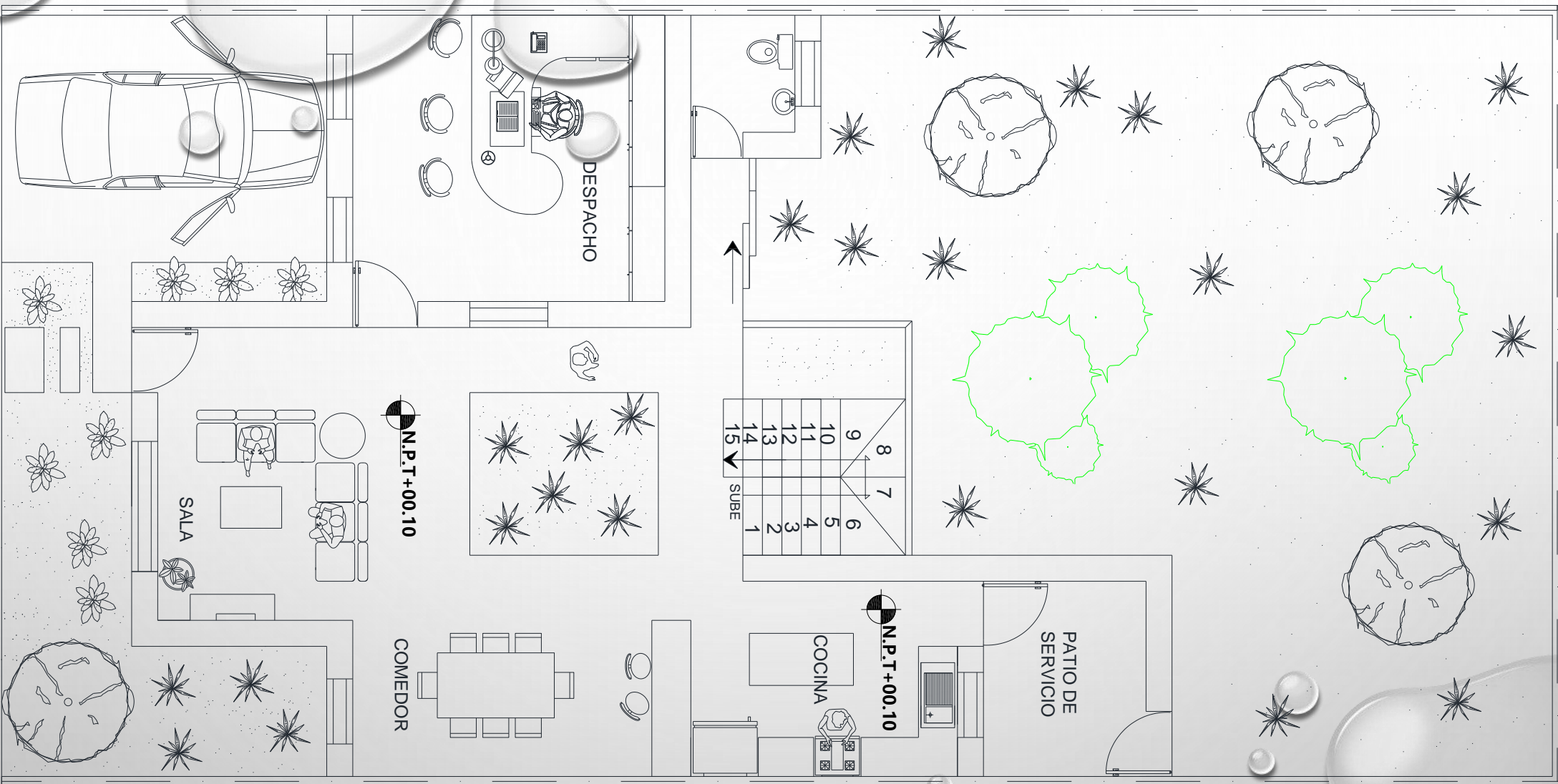

# Planta arquitectónica

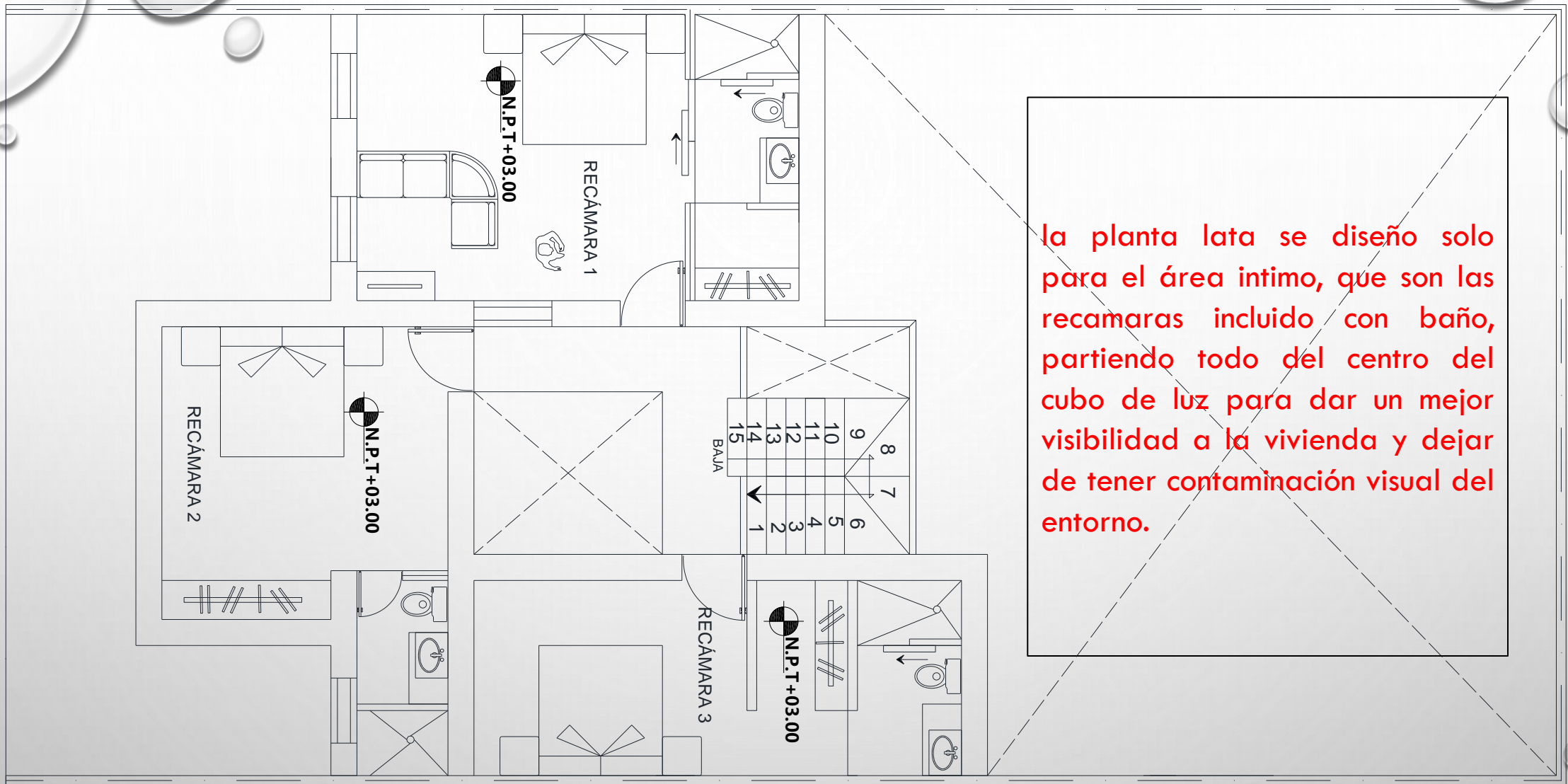

la planta lata se diseño solo para el área intimo, que son las recamaras incluido con baño, partiendo todo del centro del cubo de luz para dar un mejor visibilidad a la vivienda y dejar de tener contaminación visual del entorno.

# Planta arquitectónica 2 (1ar propuesta)

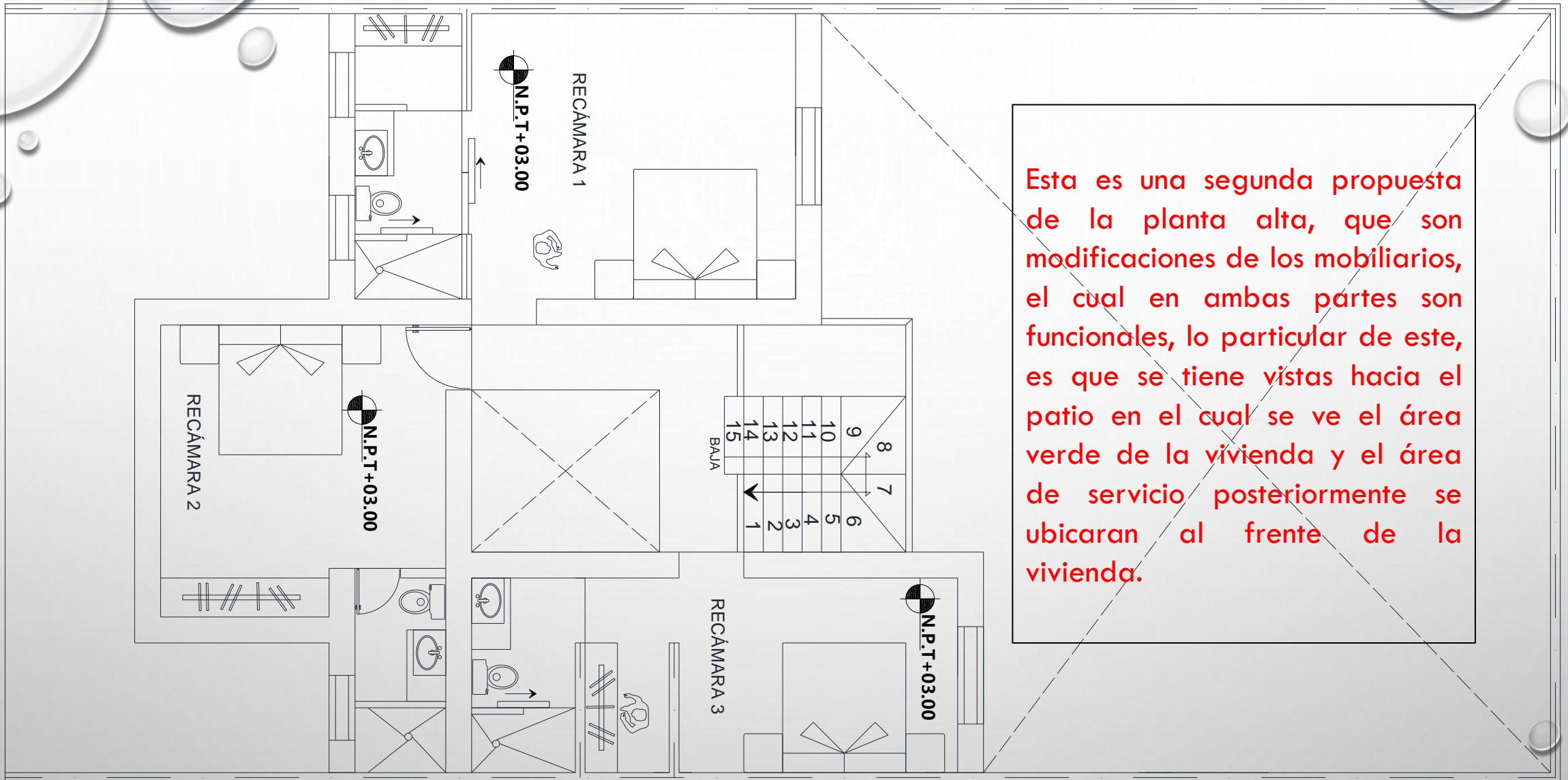

# Planta arquitectónica 2 (2ar propuesta)