



**Nombre de alumno: Diana Belén
López Gómez**

**Nombre del profesor: Arq. José Pavelt
Gómez Sánchez**

**Nombre del trabajo: Avance de
propuesta de proyecto de tesis**

**Materia: Taller Integral de
Arquitectura II**

Grado: 9° cuatrimestre

Grupo: Arquitectura

Ocosingo Chiapas a 05 de junio de 2020.

Propuesta de conjunto multifamiliar

Todo el desarrollo del proyecto se basa en las características especificadas en el reglamento de construcción de la ciudad de Tuxtla Gutiérrez. Tomando como referencia las medidas establecidas para cada una de las áreas que conforman la vivienda. En base al requerimiento de habitabilidad y funcionamiento, con las dimensiones libres mínimas; por lado y área permitida del espacio.

- **Conceptualización**

La convivencia familiar y la satisfacción de tener un lugar propio en el que exista protección, comodidad, alegría y unidad, es fundamental para el desarrollo de una propuesta de esta índole, ya que va dirigido a este tipo de usuarios permanentes. Es por ello que la unidad de la familia inspira a realizar la planta como representación simbólica de ello, tomando como referencia y símbolo un abrazo dentro de la misma, representando lo más importante como familia, siendo esta la unidad. Quedando de la siguiente manera:

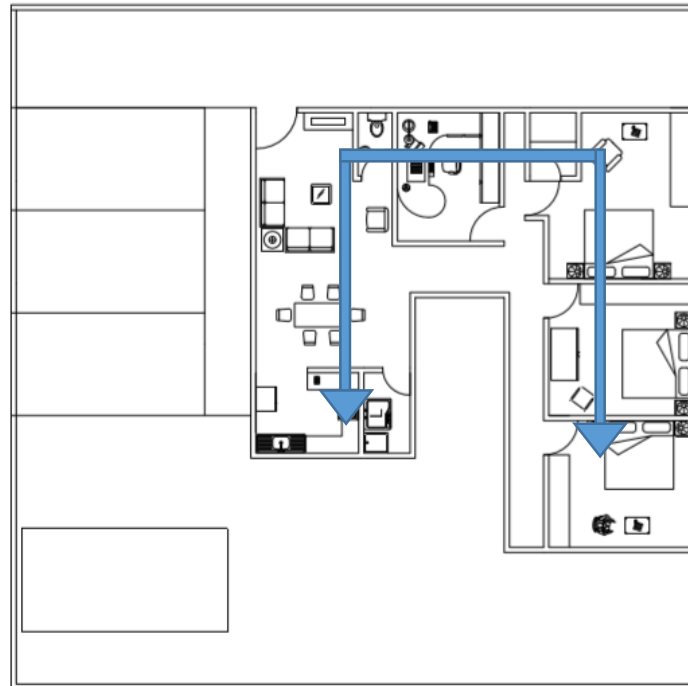

En cuanto al desarrollo del volumen, el elemento sobresaliente simboliza a los padres como protección de la familia siendo los dos eventos volumétricos que están alrededor y detrás de este los hijos que conforman a la familia.

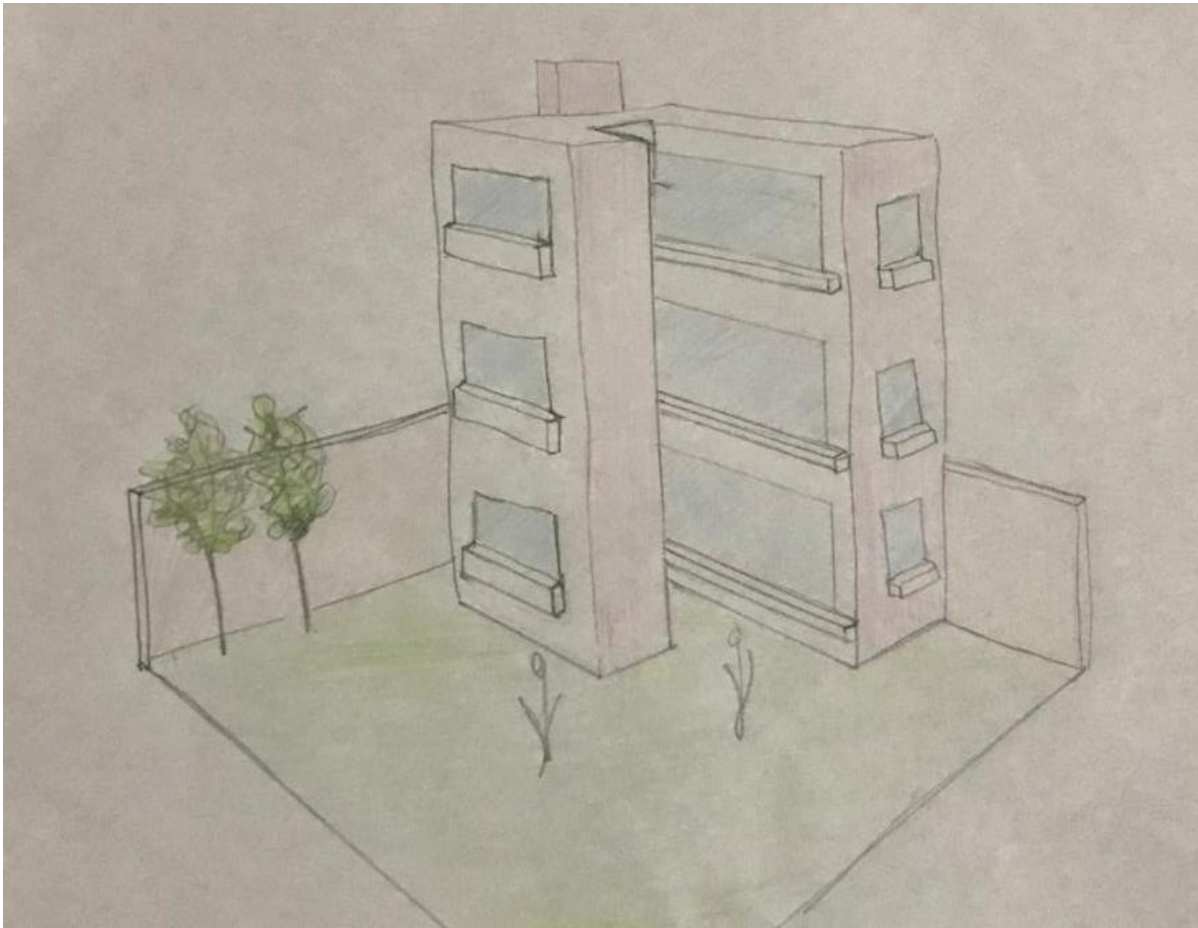

Propuesta

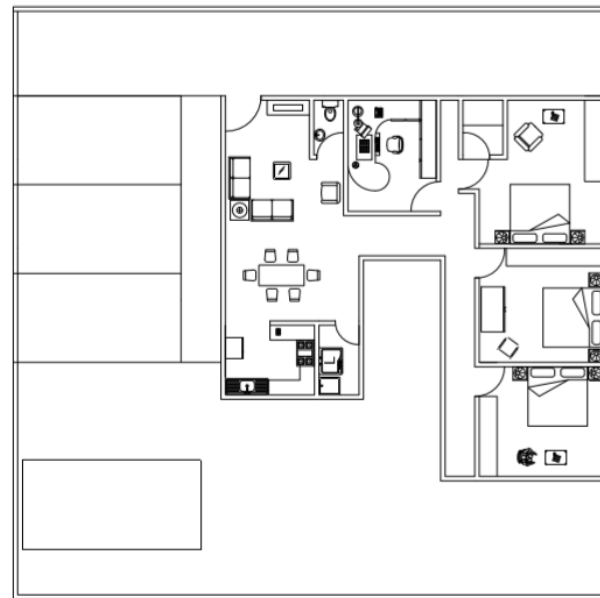

Correcciones

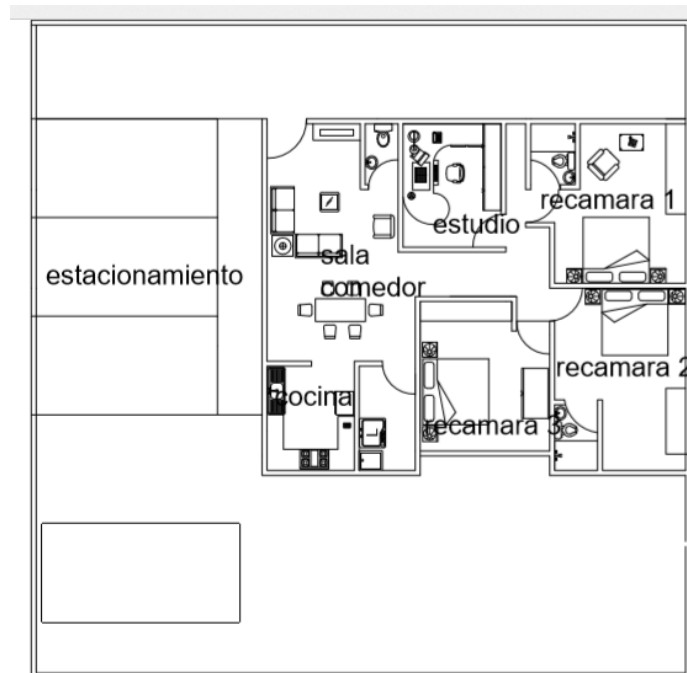

En esta segunda propuesta, las recamaras tienen más cercanía al baño completo, tienen ventilación, y la cocina se adecua a la sala comedor, se aumentó el tamaño del cuarto de servicios para mayor comodidad y fácil desplazamiento de los usuarios dentro del espacio.