



**Nombre de alumno: Diana Belén
López Gómez**

**Nombre del profesor: Arq. José Pavelt
Gómez Sánchez**

Nombre del trabajo: Correcciones

**Materia: Taller Integral de
Arquitectura II**

Grado: 9° cuatrimestre

Grupo: Arquitectura

Ocosingo Chiapas a 03 de julio de 2020.

Planta arquitectónica tercer piso

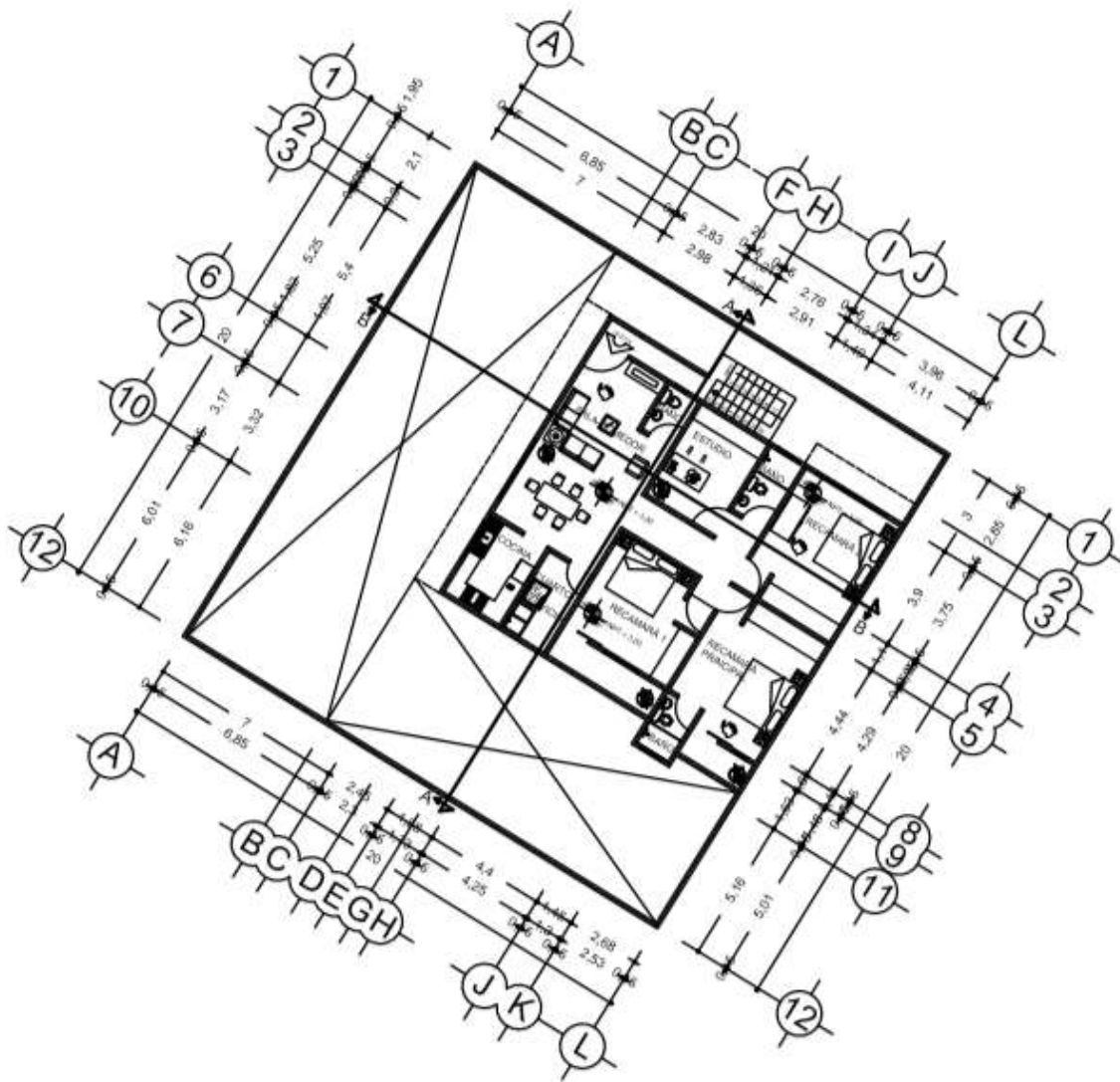

En esta queda representada de manera correcta las líneas de representación de volados para la cuarta planta.

Planta arquitectónica cuarto piso

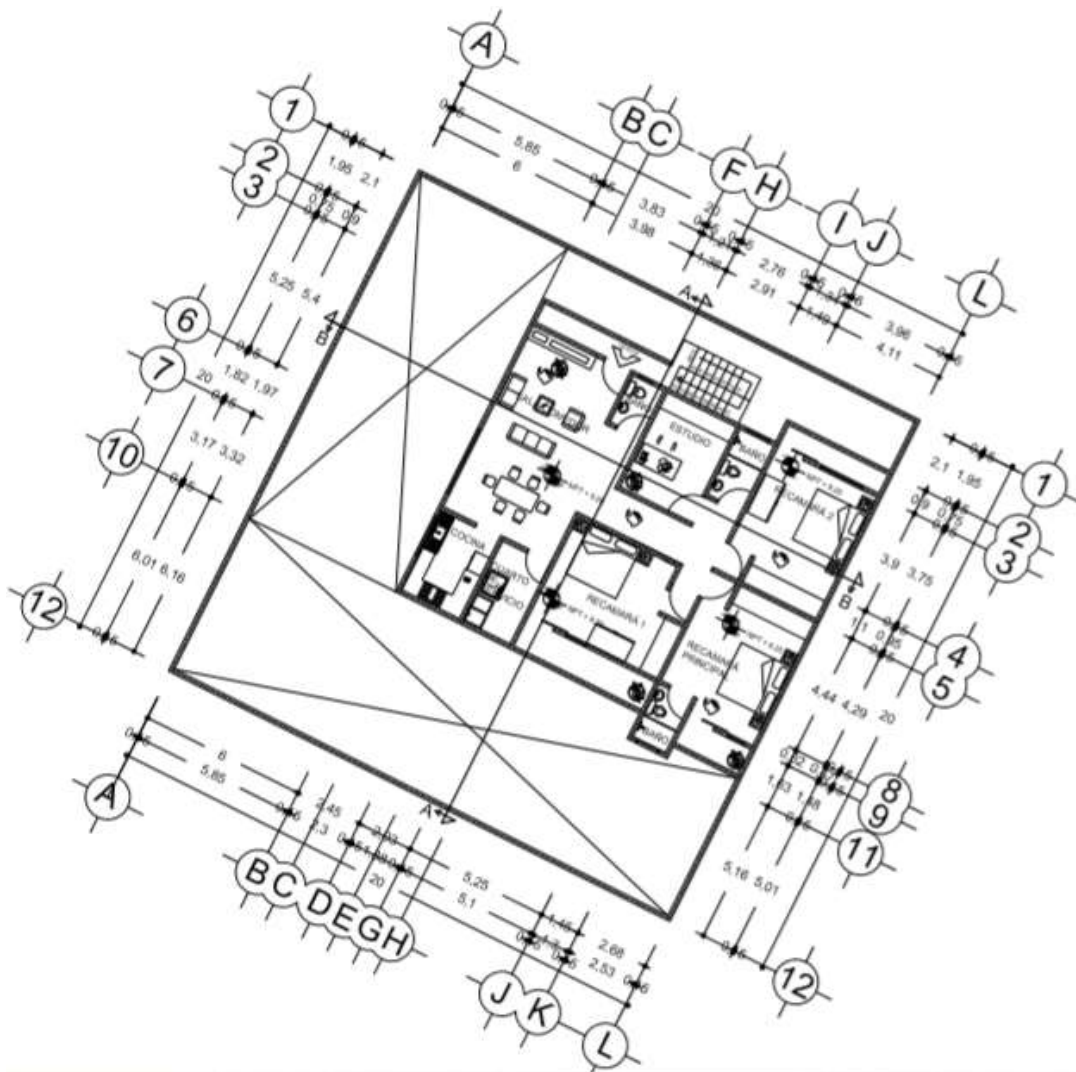

Fachada principal

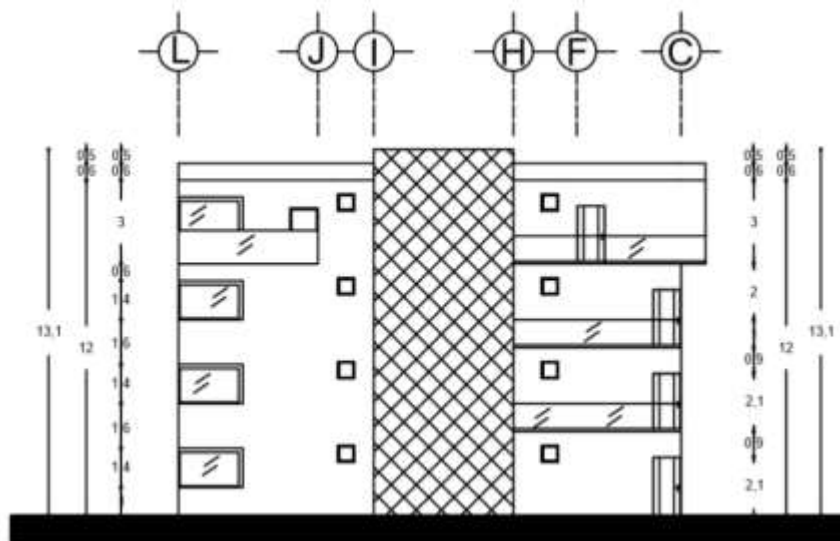

El entramado metálico está más unido, a manera de dar sombra en las ciertas horas que el sol proporciona su máxima proyección. Se eliminaron las ranuras metálicas que estaban en las puertas y cristales de los volados, de la misma manera se corrigió los volados que no corresponden las tres primeras plantas.

Avances de volumen

