



**Nombre del alumno:** Wuilver Encinos Gómez.

**Nombre del profesor(a):** Arq. José Pavelt Gómez Sánchez

**Nombre del trabajo:** Plano arquitectónico.

**Materia:** taller integral de arquitectura II.

**Grado:** 9º cuatrimestre.

**Grupo:** Arquitectura.

**Ocosingo, Chiapas a 05 de junio 2020.**

El punto de partida, el tener un elemento como jerarquía, así mismo delimitar los espacios, de otro modo, la ubicación de las áreas sociales, posterior el área de Servio y en la planta alta el área intimo o personal, lo que se busca, es hacer que todas tengan conexión el área ver, así mismo no tener contaminación visual hacia los lados, el cual buscamos un área de relajación.

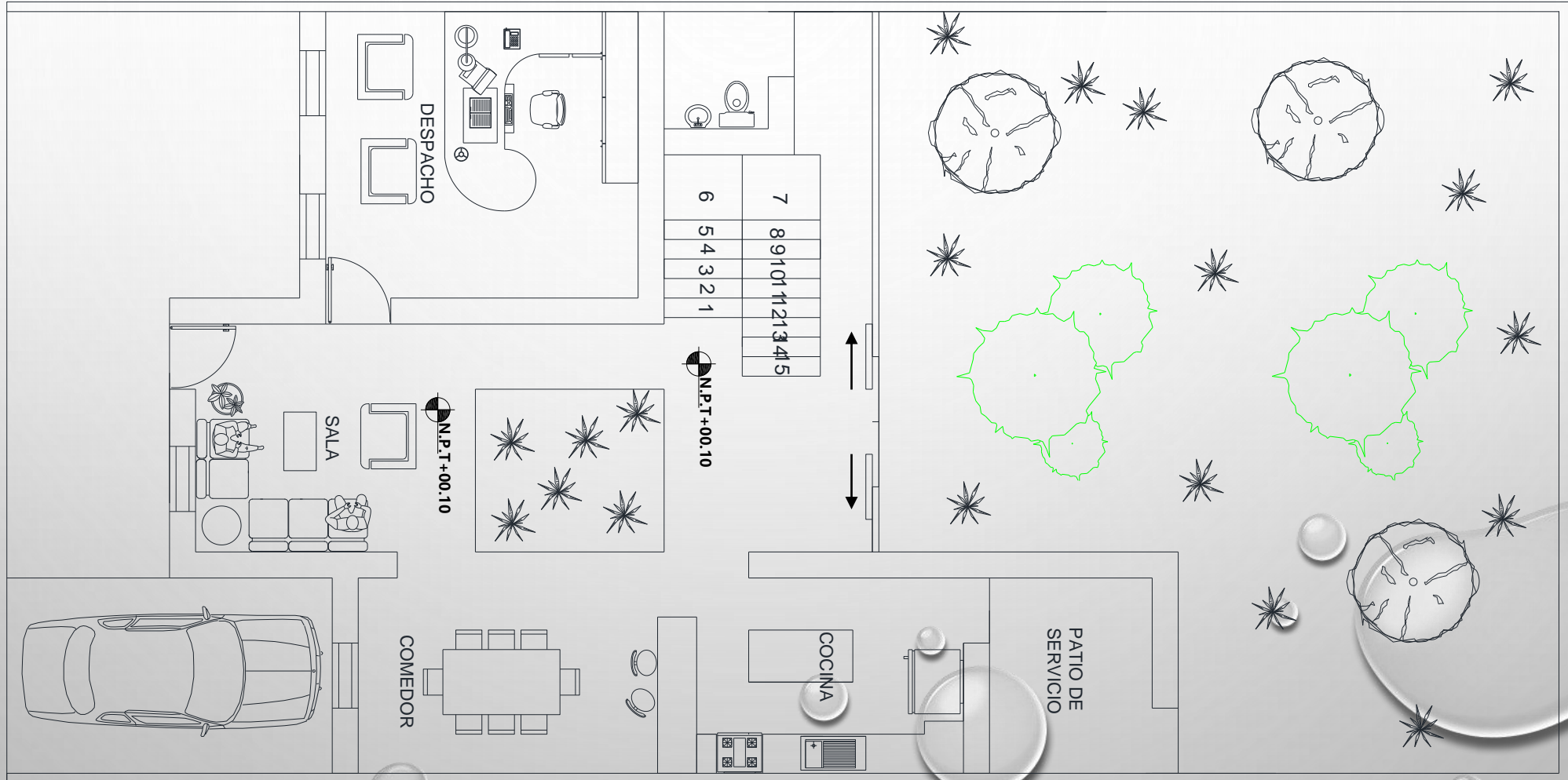

PRIMERA PROPUESTA

# SEGUNDA PROPUESTA

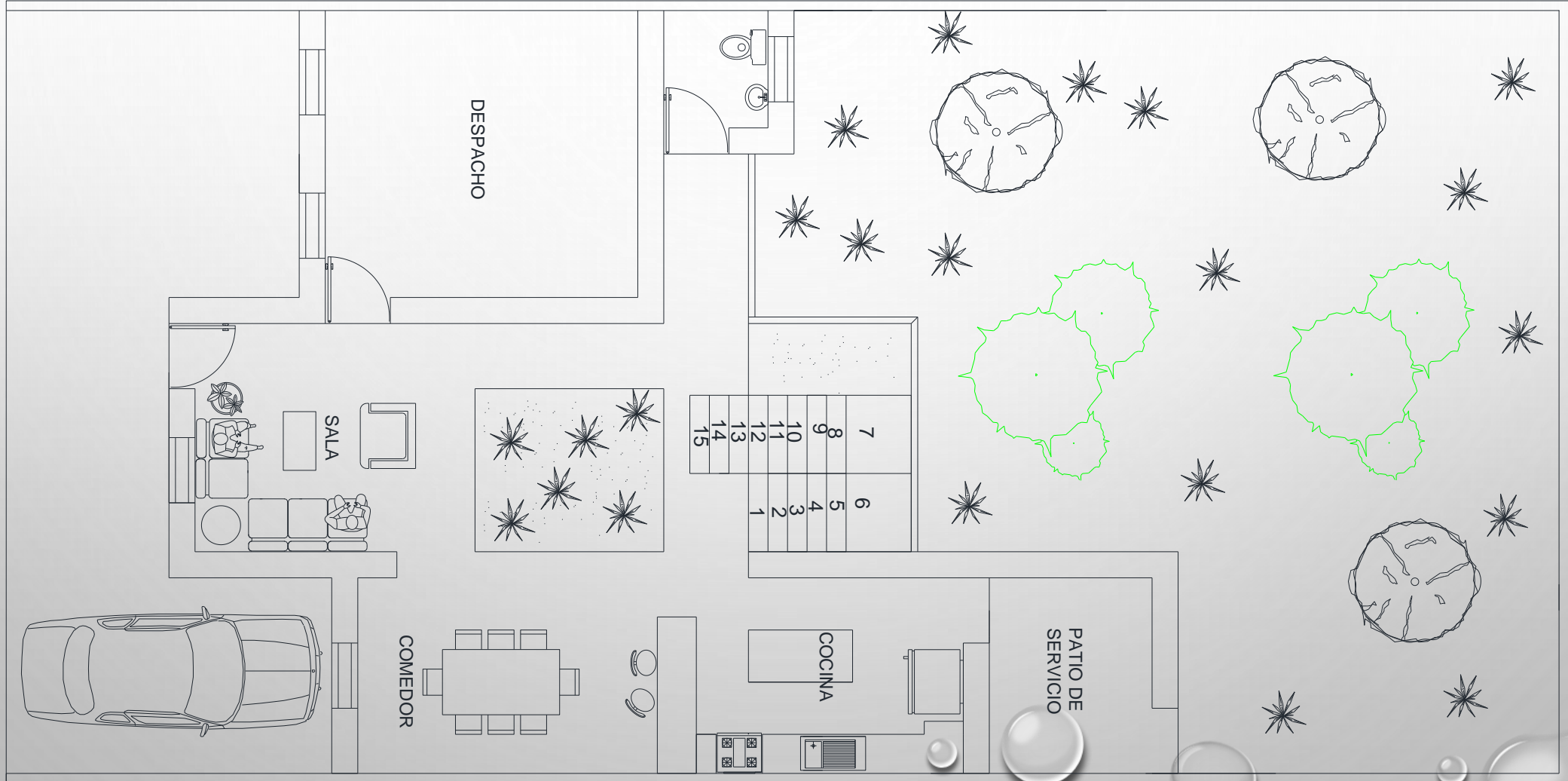

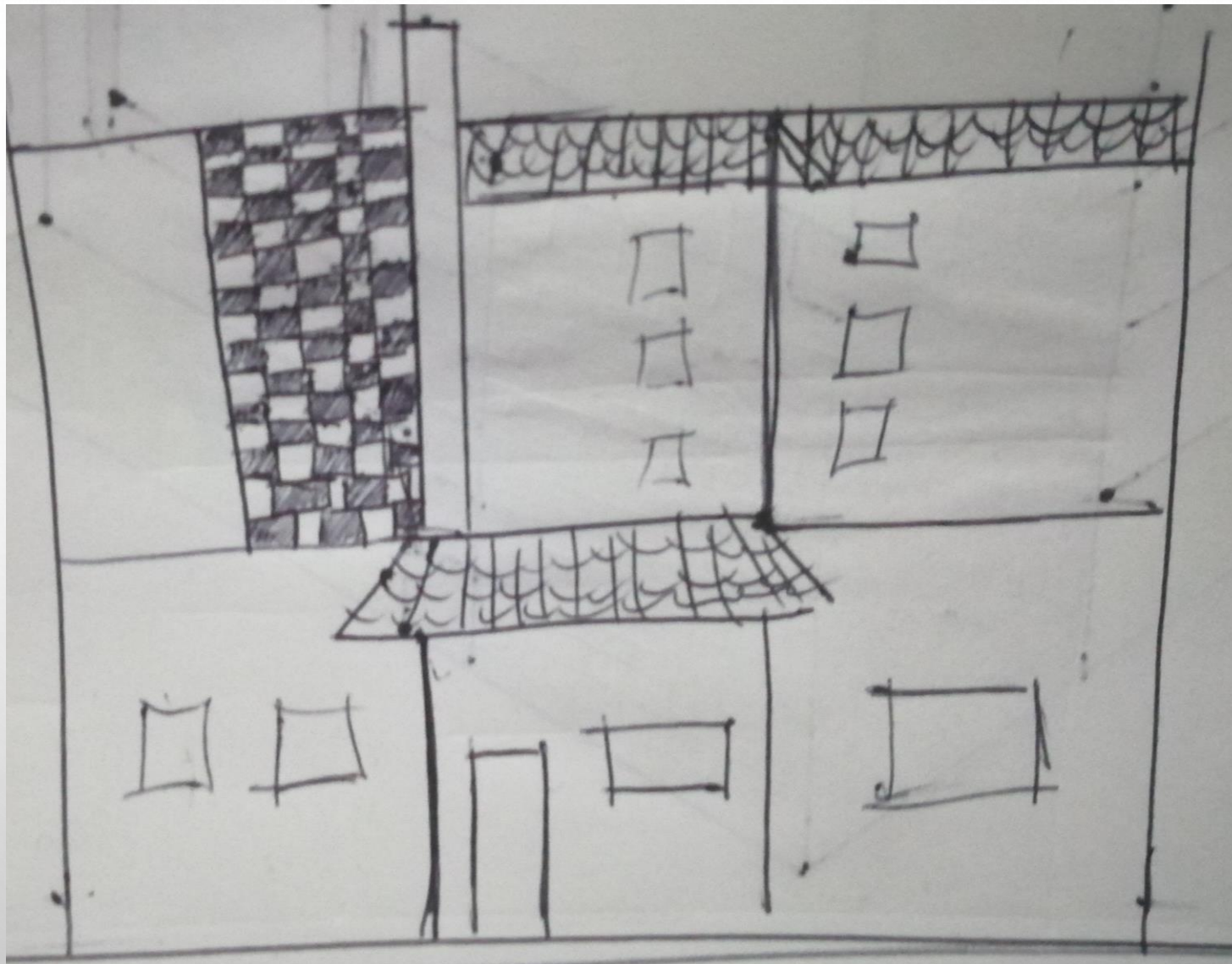

Boceto de la propuesta.