



**Nombre de alumnos:**

**ALEXIS DE JESUS SANCHEZ LOPEZ**

**Nombre del profesor:**

**ARQ. JOSE PAVELT GOMEZ SANCHEZ**

**Nombre del trabajo:**

**REVICONES DE PLANOS DE LA SEMANA**

**Materia:**

**DISEÑO ARQUITECTONICO III**

**Grado:**

**6<sup>ER</sup> CUATRIMESTRE**

**Grupo: A**

Revisión de la semana pasada

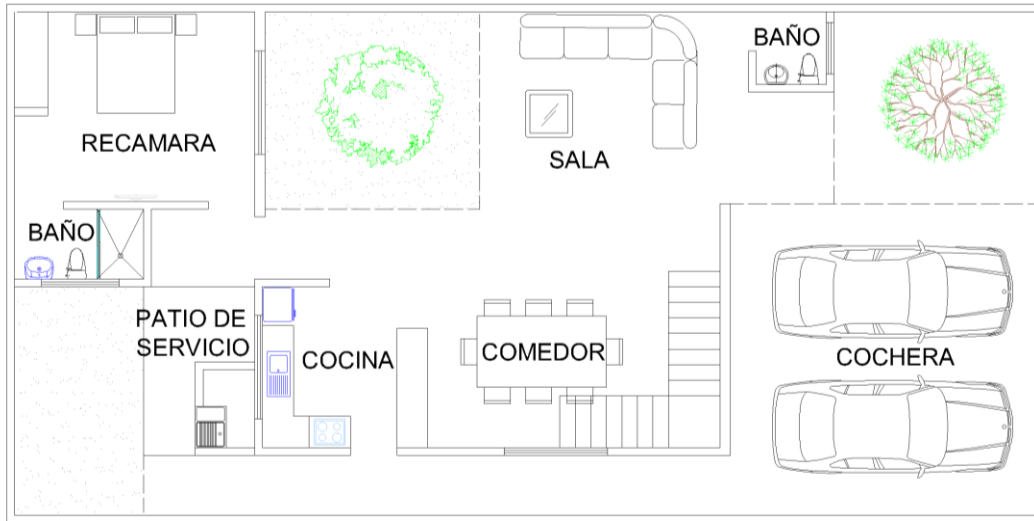

CALLE CENTRAL  
S/N

Revisión del martes

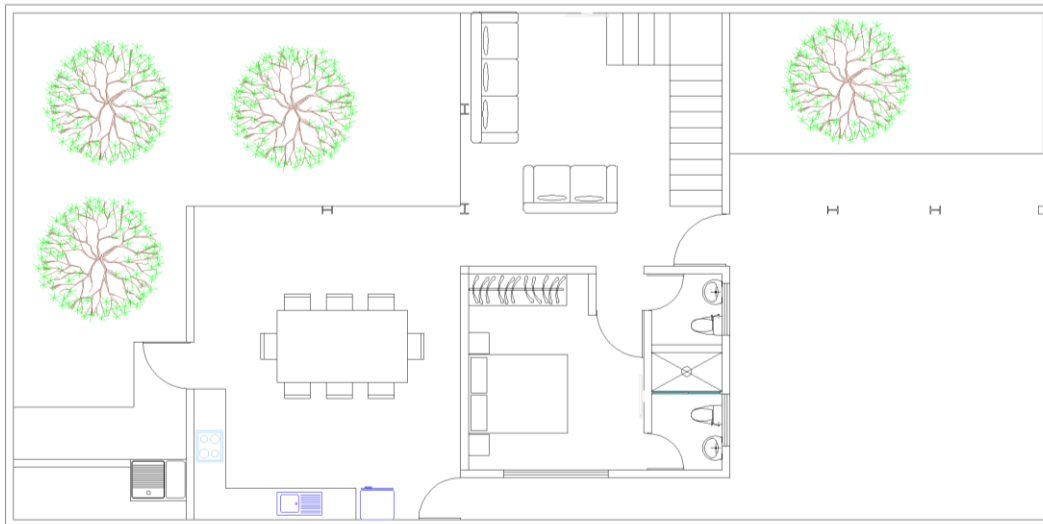

CALLE CENTRAL  
S/N

## Recicion del jueves

El plano de la planta , ya tiene las correcciones hachas el jueves, ya que solo era ampear el medio baño, cerrar el patio de cervicio, cambiar la puerta de la cocina que da al pasillo por una corrediza y como me dijo que implementara un algo mas en la parte del patio y si lo he hecho he puesto un asadero.

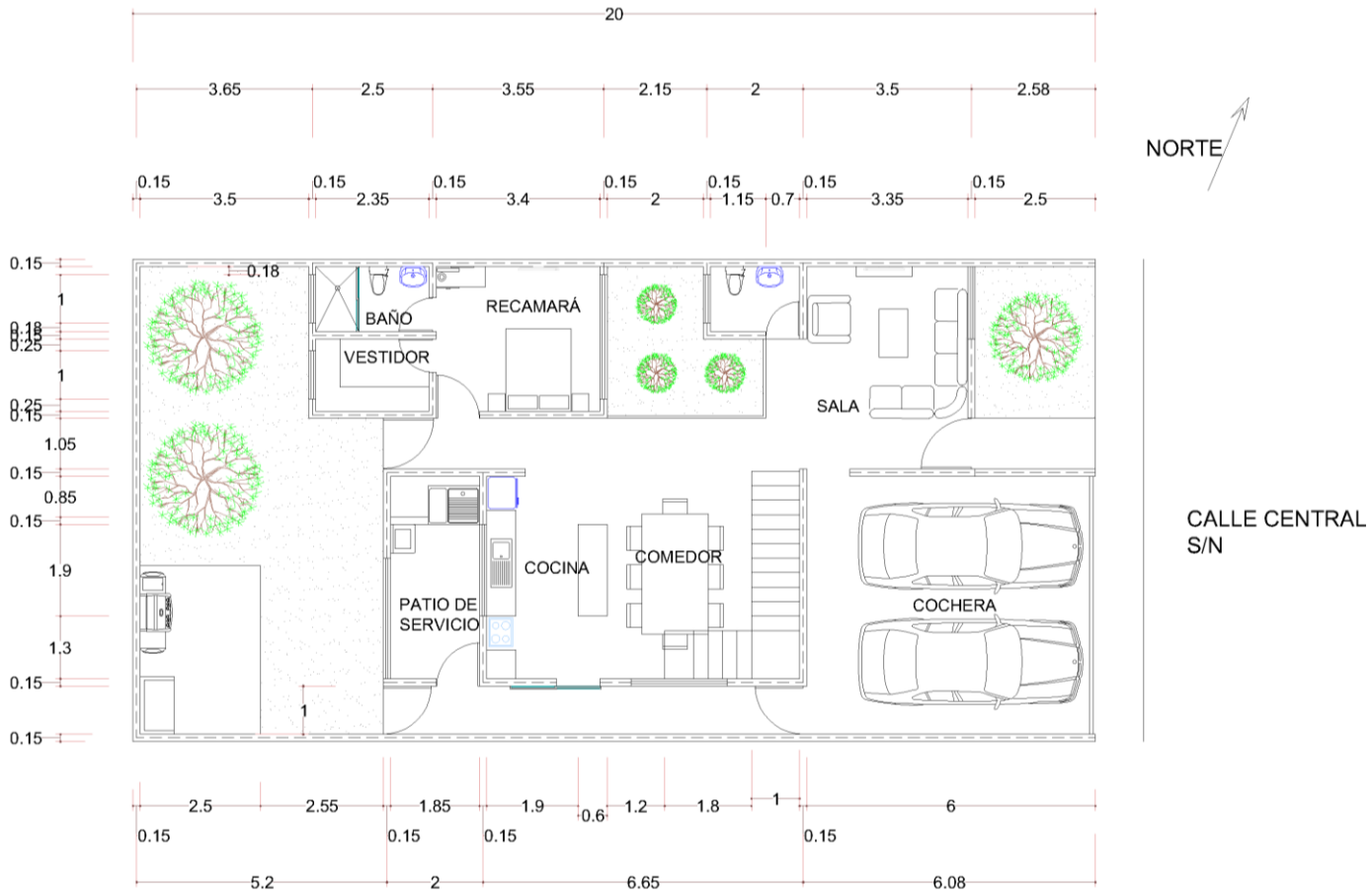

## Planta alta

Este plano aun no tiene modificaciones con respecto a las intruciones del jueves.

