

Asignatura:

Diseño arquitectónico IV

DOCENTE:

Arq. José Pavelt Gómez Sánchez

Trabajo:

Propuesta volumétrica

Alumno:

Jaime Hernández Moreno

Carrera:

Lic. Arquitectura

Cuatrimestre.

6º

Fecha:

05/JUNIO/2020



Imagen 1.1

En este trabajo se realizo el diseño de una vivienda campestre, en esta foto se muestra un avance de como va a estar el volumen y la intencion de esta captura es dar a conocer que es lo que se va a persivir al momento de acceder a la vivienda

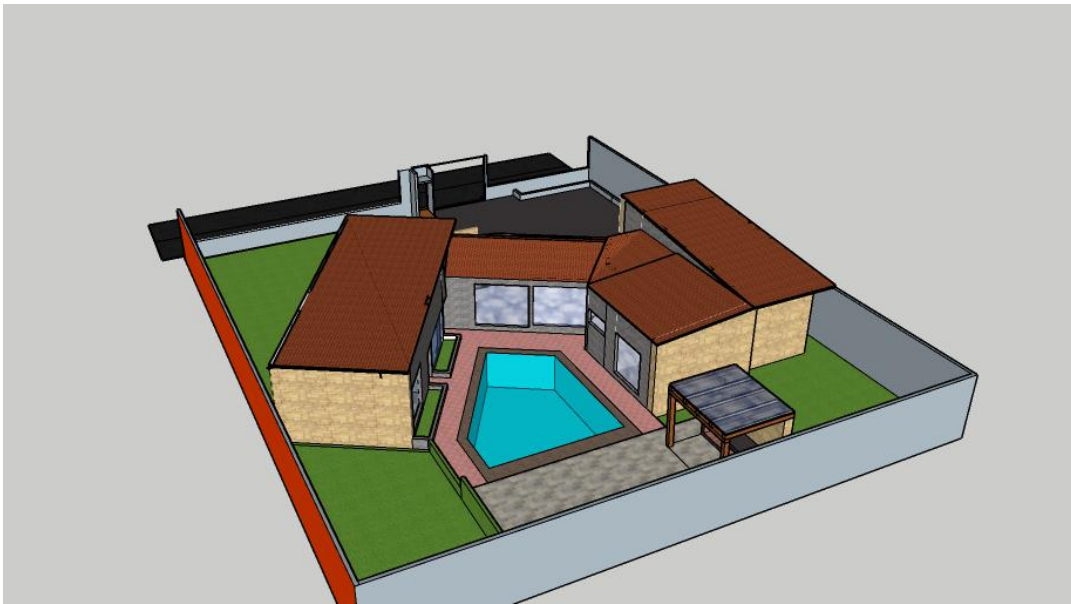

Imagen 1.2

En esta toma se da a conocer la parte tracera o fondo de la vivienda, como esta constituido y con que espacios cuenta como se observa tenemos una alberca y un espacio semi abierto para cocinar