



Nombre de alumnos:

ALEXIS DE JESUS SANCHEZ LOPEZ

Nombre del profesor:

ARQ. JOSE PAVELT GOMEZ SANCHEZ

Nombre del trabajo:

**REVICIONES Y MODIFICACIONES DEL
PROYECTO.**

Materia:

DISEÑO ARQUITECTONICO IV

Grado:

6^{ER} CUATRIMESTRE

Grupo: A

PRIMER REVICION

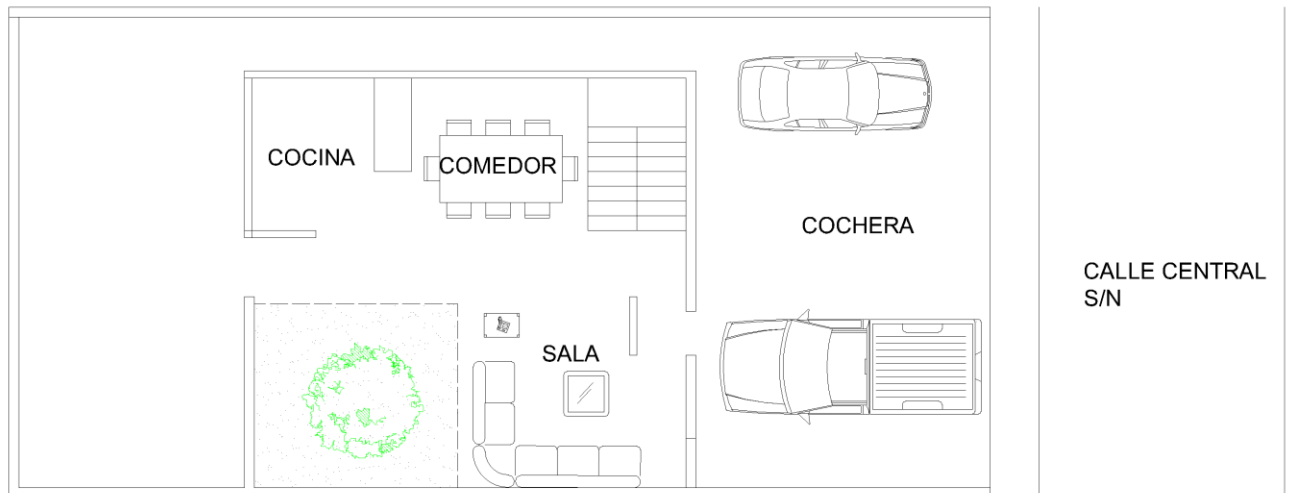

La planta es simple por varias razones, la primera por que facilita el proceso de construcción, además distribuye mejor las cargas, debido a la facilidad de crear marcos rígidos y, por último, pero no menos importante el ahorro de costo, que es un factor que se debe de tener muy en cuenta.

La primera propuesta hacia uso de toda la parte frontal para la cochera, así también las escaleras eran de forma convencional, sala y comedor cerca una a otra, con un pasillo de servicio, para permita la entrada de individual ajenos y evitar que este por los espacios privados. El cual estará ventilado por el vacío que se colocará en el centro.

La primera propuesta del concepto era la cueva, pero está demasiado exagerada, por lo que pienso cambiarlo por el "cenote", esto se debe al ya mencionado vacío que permite la entrada de luz, aunque aun falta evolucionarlo.

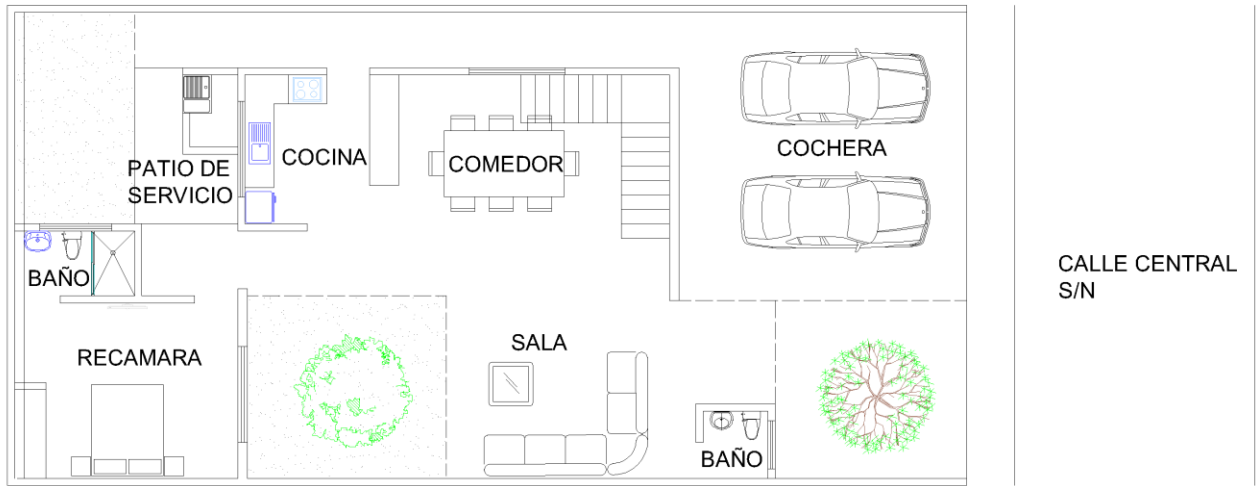

En la segunda revisión con forme a lo que hizo mención de poner la cochera junta, ubicarla recamara y patio de servicio, a si también acomodar los muebles, se le presentó como se mostró en la imagen anterior. Se Retomando las bases de la primera entrega.

La propuesta de la fachada

Esta tiende a cambiar la forma, por las modificaciones que se realizaran a la planta.



