



Nombre de alumnos:

ALEXIS DE JESUS SANCHEZ LOPEZ

Nombre del profesor:

ARQ. JOSE PAVELT GOMEZ SANCHEZ

Nombre del trabajo:

**AVANCE DEL VOLUMEN
ARQUITECTÓNICO**

Materia:

DISEÑO ARQUITECTONICO IV

Grado:

6^{ER} CUATRIMESTRE

Grupo: A

VIVIENDA CAMPESTRE

Desde el inicio le había comentado que el concepto se basaba directamente en un AVE, Específicamente En el águila, Para poder traspasar este concepto al volumen, como se visualizan en las siguientes imágenes Una parte del volumen está sobre el nivel de terreno natural, es decir, como si estuviera volando, esto es debido a que como sabemos es una de sus características del águila. Al igual está presente en las inclinaciones opuestas de la losa la cual Simula el aleteo de este. También Involucra el Concepto en el volado de la cochera a partir del pico del águila, Cuál es alargando.

Los materiales a usar en la fachada Son Ladrillos que simulan piedras, Vidrios Translúcidos, Aluminio para el Marco de ventanas, Y puertas de metal de color café oscuro, También se usara vigas i Para reforzar el Volado de la cochera. la escalera será de concreto. En el techo del segundo nivel Será una estructura de madera Y Tejas para que la cubra.



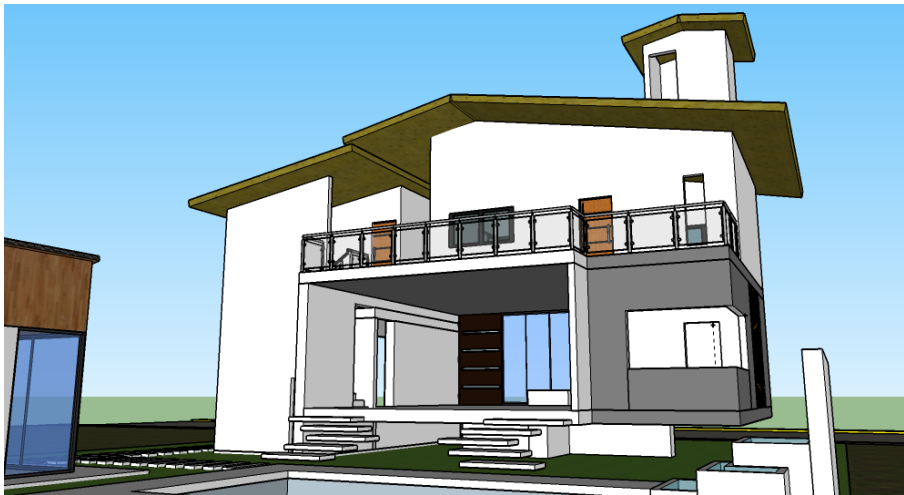
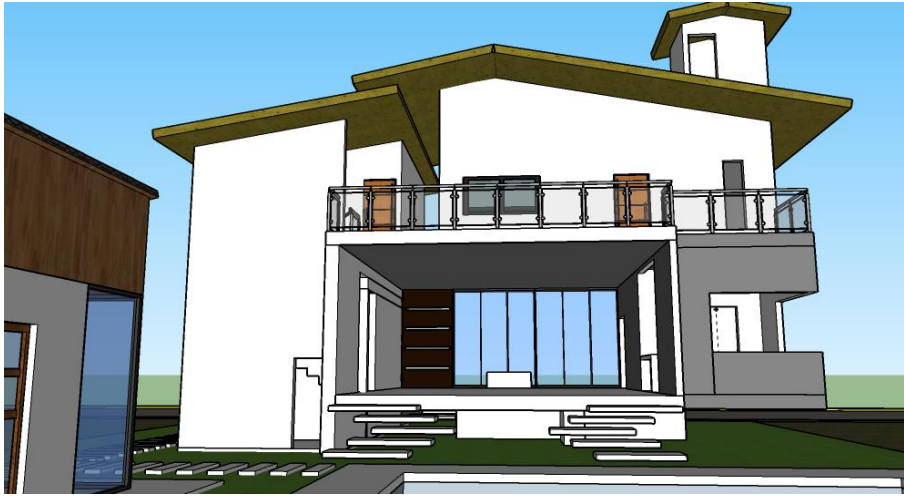

La segunda parte de la vivienda sólo se le agregó la madera como material para detalles del techo.



La entrada De la propuesta es básicamente Simple, hecha a partir de figuras rectangulares y barras solidas de hierro, Dentro de los materiales que se usaran son Ladrillos que imitan la piedra, Madera laminada y concreto .

