



**Nombre del alumno: Jiezer de Jesús
López Jiménez**

**Nombre del profesor: MVZ. Carlos
Sandoval Mancio**

**Nombre del trabajo: Principales razas
porcinas en México**

Materia: Zootecnia porcina

Grado: 6

Grupo: A

Ocosingo Chiapas a 14 de mayo del 2020.

PRINCIPALES RAZAS COMERCIALES DE CERDOS EN MÉXICO

Landrace

Son originarios de Dinamarca y su color es blanco, orejas grandes y caídas, tienen una o dos vértebras torácicas más que las otras razas.

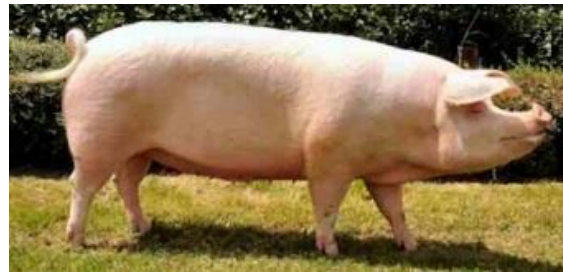

Yorkshire

Son originarios de Inglaterra, de color blanco, algunos con pequeñas manchas negras, orejas grandes y completamente erectas.



Duroc

Originario de Estados Unidos, color rojizo, orejas medianas dirigidas hacia adelante y el perfil es recto. Tiene grandes masas musculares, largos y de patas muy fuertes. Carne muy magra.



Hampshire

Originario de Inglaterra, de color negro con una franja blanca de tamaño variable que cruza siempre los miembros anteriores, orejas medianas que pueden ser erectas o ligeramente caídas de la punta. El perfil es recto.



Pietrain

Originario de Bélgica, raza blanca con diferentes manchas negras en diferentes partes del cuerpo, la cantidad de manchas puede simular como color predominante, orejas pequeñas erectas o ligeramente caídas. Muy musculosos, canla muy magra, menor contenido de grasa dorsal y mayor peso del jamón.

