

**Nombre de alumno: MANUEL DE  
JESUS TEJEDA MENDEZ**

**Nombre del profesor: MVZ CARLOS  
ZANDOVAL MANCIO**

**Nombre del trabajo: RAZAS DE  
PORCINOS EN MEXICO**

**Materia: ZOOTECNIA EN PORCINOS.**

**Grado: 6TO Cuatrimestre.**

**Lic. En Medicina Veterinaria y  
Zootecnia.**

Ocosingo, Chiapas a 12 de mayo de 2020

**RAZAS DE CERDOS EN MEXICO**



Ganancia Media Diaria: 20-90 Kg. (g/día)	725
Índice de conversión 20-90 Kg. (Kg./Kg)	3
Lechones vivos/parto	10.5
Lechones destetados/parto	9-10
Rendimiento de la canal a los 90 Kg. sin cab.	75%
Longitud de la canal (cm.)	99
Porcentaje de piezas nobles	62
Porcentaje estimado de magro en la canal.	52.5

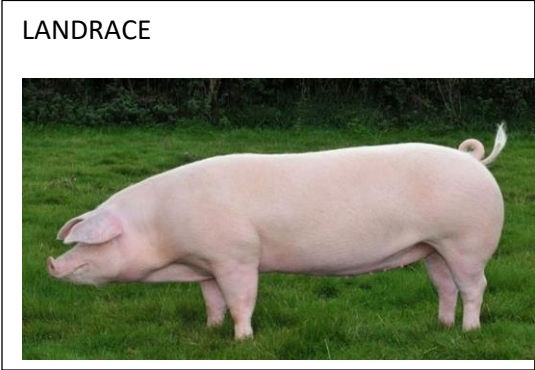

Ganancia Media Diaria:	695
Índice de conversión 20-90 Kg. (Kg./Kg)	3.1
Lechones vivos/parto	10-10.5
Lechones destetados/parto	8.5-10
Rendimiento de la canal a los 90 Kg. sin cab.	74.5%
Longitud de la canal (cm.)	101
Porcentaje de piezas nobles	62
Porc. estimado de magro en la canal.	53

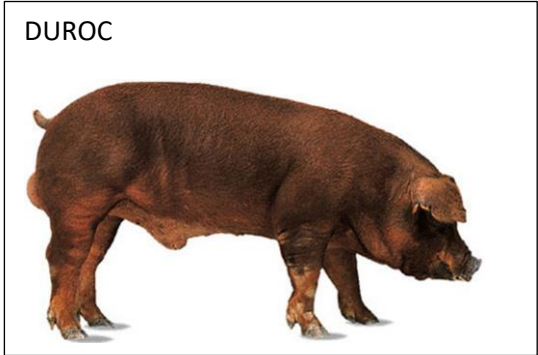

Ganancia Media Diaria: 20-90 Kg. (g/día)	695
Índice de conversión 20-90 Kg. (Kg./Kg)	3.1
Lechones vivos/parto	10-10.5
Lechones destetados/parto	8-10
Rendimiento de la canal a los 90 Kg. sin cab.	74%
Longitud de la canal (cm.)	93.5
Porcentaje de piezas nobles	61
Porc. estimado de magro en la canal.	52

## RAZAS DE CERDOS EN MEXICO

PIETRAIN



Ganancia Media Diaria: 20-90 Kg. (g/día)	575
Índice de conversión 20-90 Kg. (Kg./Kg)	3.25
Lechones vivos/parto	9-9.5
Lechones destetados/parto	7-8
Rendimiento de la canal a los 90 Kg. sin cab.	77%
Longitud de la canal (cm.)	92
Porcentaje de piezas nobles	68
Porc. estimado de magro en la canal.	60

HAMPSHIRE



Ganancia Media Diaria: 20-90 Kg. (g/día)	695
Índice de conversión 20-90 Kg. (Kg./Kg)	3.25
Lechones vivos/parto	8.5-9.3
Lechones destetados/parto	7.2-8.2
Rendimiento de la canal a los 90 Kg. sin cab.	75%
Longitud de la canal (cm.)	96
Porcentaje de piezas nobles	65
Porc. estimado de magro en la canal.	55

PELON MEXICAN



- Facilidad en el manejo.
- Fuente barata de proteína de origen animal para su familia.
- Ahorro en momentos de dificultad económica.
- Hábiles para caminar en terrenos difíciles.
- Mayor consumo voluntario de alimento, cuando son alimentados con dietas de baja calidad.

Bibliografía:

ZOOTECNIA DE PORCINOS María Elena Trujillo Ortega Roberto G. Martínez  
Gamba 2014