



- **Materia:** ESTRUCTURAS ORGANIZACIONALES

- **Tema:** Mapa mental (administración)

- **Carrera:** Medicina veterinaria y zootecnia

- **Cuatrimestre:** 3º

- **Alumno:** Edgar Uriel Encino López

ORGANIZACIÓN

→ Sistema diseñado para alcanzar ciertas metas y objetivos.

FORMAL: Eficiente, Asigna responsabilidades canales de comunicación.
Elemento del Proceso Administrativo

INFORMAL: No hay reglas, grupos pequeños
Uso de valores.

ADMINISTRACIÓN

ESTRUCTURA

→ Es la base de una empresa

→ Representada en un organigrama

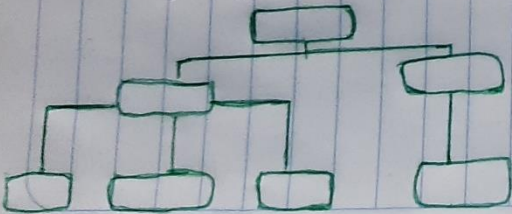

PROCESO ADMINISTRATIVO

PLANIFICACION



Es la herramienta para administrar las relaciones con el futuro

CONTROL



Proceso de producir información para tomar decisiones sobre los objetivos.

DIRECCION



Realizar actividades mediante la aplicación de energía física, intelectual, para ofrecer ideas y servicios.

ORGANIZACION



Dividir el trabajo y atribuir responsabilidades y autoridad a las personas.