UNIVERSIDAD DEL SURESTE

PLANTEL OCOSINGO

LICENCIATURA EN ENFERMERIA

INTERVENCIÓN DE ENFERMERIA.

ALUMNA:

LESLIE SANDOVAL GARCIA

DOCENTE:

LIC. JOSÉ FRANCISCO FIGUEROA MENDEZ

1° GRUPO ‘‘A’’

OCOSINGO, CHIAPAS

23/07/2020

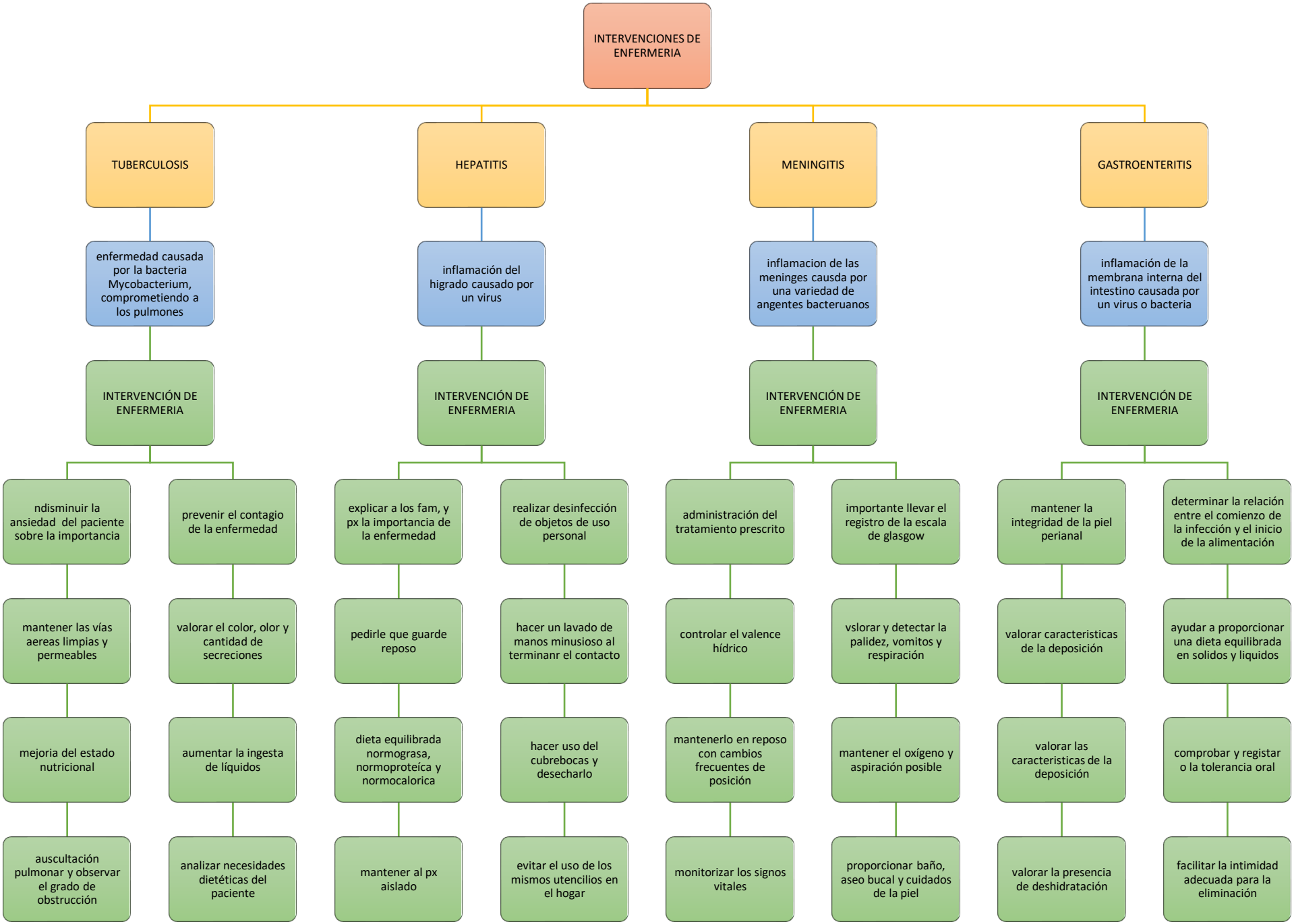
INTERVENCIONES DE ENFERMERIA
TUBERCULOSIS
enfermedad causada por la bacteria Mycobacterium, comprometiendo a los pulmones
INTERVENCIÓN DE ENFERMERIA
ndisminuir la ansiedad del paciente sobre la importancia
mantener las vías aereas limpias y permeables
mejoria del estado nutricional
auscultación pulmonar y observar el grado de obstrucción
prevenir el contagio de la enfermedad
valorar el color, olor y cantidad de secreciones
aumentar la ingesta de líquidos
analizar necesidades dietéticas del paciente
HEPATITIS
inflamación del higrado causado por un virus
INTERVENCIÓN DE ENFERMERIA
explicar a los fam, y px la importancia de la enfermedad
pedirle que guarde reposo
dieta equilibrada normograsa, normoproteíca y normocalorica
mantener al px aislado
realizar desinfección de objetos de uso personal
hacer un lavado de manos minusioso al terminanr el contacto
hacer uso del cubrebocas y desecharlo
evitar el uso de los mismos utencilios en el hogar
MENINGITIS
inflamacion de las meninges causda por una variedad de angentes bacteruanos
INTERVENCIÓN DE ENFERMERIA
administración del tratamiento prescrito
controlar el valence hídrico
mantenerlo en reposo con cambios frecuentes de posición
monitorizar los signos vitales
importante llevar el registro de la escala de glasgow
vslorar y detectar la palidez, vomitos y respiración
mantener el oxígeno y aspiración posible
proporcionar baño, aseo bucal y cuidados de la piel
GASTROENTERITIS
inflamación de la membrana interna del intestino causada por un virus o bacteria
INTERVENCIÓN DE ENFERMERIA
mantener la integridad de la piel perianal
valorar caracteristicas de la deposición
valorar las caracteristicas de la deposición
valorar la presencia de deshidratación
determinar la relación entre el comienzo de la infección y el inicio de la alimentación
ayudar a proporcionar una dieta equilibrada en solidos y liquidos
comprobar y registar o la tolerancia oral
facilitar la intimidad adecuada para la eliminación