



---

**UNIVERSIDAD DEL SURESTE**

**Fundamentos De Enfermería III**

**Alumno:**

**Orlando Gómez López**

**Catedrático:**

**Lic. Edgar Geovanny Liévano Montoya**

**Tema:**

**Unidad I**

**San Cristóbal De Las Casas, Chiapas**

## **Introducción A La Enfermería**

La enfermería abarca los cuidados autónomos y colaboración que se prestan a las personas de todas las edades, familias, grupos y comunidades, enfermas o sanas. Incluye la promoción de la salud, prevención de enfermedades y los cuidados de enfermos, la función esencial de la enfermería son la defensa y el fomento de un entorno seguro.

## **Ámbitos De La Enfermería**

**Ámbito Asistencial:** Es la que va encaminada a apoyar al individuo en la conservación de su salud y se encarga de apoyar en su recuperación de los procesos patológicos.

Las actividades asistenciales se realizan:

La atención primaria.

La atención especializada.

Los servicios de urgencias.



**Ámbito Docente:** La enfermería tiene un cuerpo de conocimientos que le es propia y específica, que crea la necesidad de transmitirla, como profesional de salud y como parte de sus actividades necesarias para cumplir la función docente.

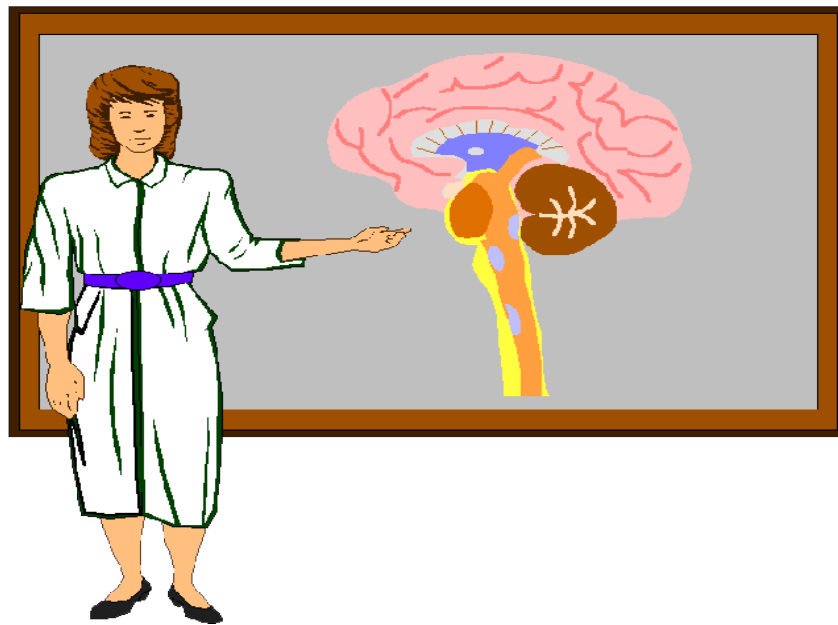

**Ámbito Administrativo:** La administración tiene sus actividades diseñar, crear y aplicar los procesos necesarios para el correcto almacenamiento y manejo de medicamentos, implementando normas que permitan un buen control. La administración es muy importante en la enfermería optimizan los recursos hospitalarios y el beneficio del paciente.



**Función Investigadora:** En enfermería se realiza la función investigadora mediante actividades que fomentan a la enfermería avances mediante investigaciones, estableciendo campos en que se consideren en colaboración con otros establecimientos de salud.



**Cuidado De Enfermería:** La enfermería se centra en el cuidado de la salud y de la vida, se encamina a los esfuerzos y trabajo que se realizan para la atención de los cuidados, la persona, la familia, y la comunidad. Los escenarios se dan la vida cotidiana en tanto es ahí donde se desarrollan las actividades diarias de personal de salud. Se dice que la enfermería es una disciplina, si no que se desempeña en diferentes espacios y escenarios, sin perder la esencia que caracteriza el cuidado.

## **Sistema De Prestaciones De Servicios A La Atención Médica**

El INSABI brinda de servicios de salud gratuitos y de calidad a todas las personas que se encuentren en el país, su función es atender a todas las personas que no disponen de seguro social, brinda de forma gratuita servicios a servicios públicos de salud.

Servicio de primer y segundo nivel:

Los servicios médicos de primer nivel son aquellas de promoción de la salud, prevención de enfermedades y atención ambulatoria a la morbilidad más frecuente brindada por médicos generales y personal de enfermería.

### **Primer Nivel:**

- promoción de la salud.
- prevención de enfermedades.
- atención ambulatoria.

Segundo nivel es la atención del sector salud, el cual se brindan las especialidades básicas en hospitales generales y cuentan con servicios de laboratorio, las principales especialidades que se contemplan son, medicina interna, ginecología, obstetricia y pediatría.

### **Segundo Nivel:**

- urgencias.
- partos.
- fracturas.
- internamiento hospitalario.
- pediatría.