

Lavado de manos clínico.

Entre los beneficios del lavado de mano se encuentran:

- Reducir casi a la mitad la incidencia de la diarrea
- Disminuir la tasa de infecciones respiratorias
- Minimizar la incidencia de enfermedades cutáneas, de infecciones a los ojos como tracoma y de infecciones intestinales parasitarias como ascariasis y trichuriasis (Global Handwashing Partnership, 2008).

***Los pasos para una técnica correcta de lavado de manos según la Organización Mundial de la Salud son:**

- *Mojarse las manos
- *Aplicar suficiente jabón para cubrir toda la mano
- *Frotar las palmas entre si
- *Frotar la palma de la mano derecha contra el dorso de la mano izquierda entrelazando los dedos, y viceversa
- *Frotar las palmas de las manos entre sí, con los dedos entrelazados
- *Frotar el dorso de los dedos de una mano contra la palma de la mano opuesta, manteniendo unidos los dedos
- *Rodeando el pulgar izquierdo con la palma de la mano derecha, frotarlo con un movimiento de rotación, y viceversa.
- *Frotar la punta de los dedos de la mano derecha contra la palma de la mano izquierda, haciendo un movimiento de rotación, y viceversa.
- *Enjuagar las manos.
- *Secarlas con una toalla de un solo uso.
- *Utilizar la toalla para cerrar el grifo.

"Los 5 momentos para la higiene de manos"

***Antes del contacto con el paciente.**

¿Cuándo? Lávese las manos al acercarse al paciente (al estrechar la mano, ayudar al paciente a moverse, realizar un examen clínico).

¿Por qué? Para proteger al paciente de los gérmenes dañinos que tenemos depositados en nuestras manos (libres o con guantes)

***Antes de realizar tarea aséptica.**

¿Cuándo? Inmediatamente antes de realizar la tarea (curas, inserción de catéteres, preparación de alimentos o medicación, aspiración de secreciones, cuidado oral/dental).

¿Por qué? Para proteger al paciente de los gérmenes dañinos que podrían entrar en su cuerpo, incluido los gérmenes del propio paciente.

***Después del riesgo de exposición a líquidos corporales**

¿Cuándo? Inmediatamente después de exposición a fluidos orgánicos aunque se lleven guantes (extracción y manipulación de sangre, orina, heces, manipulación de desechos, aspiración de secreciones, cuidado oral/dental).

¿Por qué? Para protegerse y proteger el entorno de atención sanitaria de los gérmenes dañinos del paciente.

***Después del contacto con el paciente**

¿Cuándo? Después de tocar a un paciente y la zona que lo rodea (al estrechar la mano, ayudar al paciente a moverse, realizar un examen clínico).

¿Por qué? Para protegerse y proteger el entorno de atención sanitaria de los gérmenes dañinos del paciente.

***Después del contacto con el entorno del paciente.**

¿Cuándo? Después de tocar cualquier objeto o mueble del entorno inmediato del paciente, incluso si no se ha tocado al paciente (cambiar la ropa de cama, ajustar la velocidad de perfusión).

¿Por qué? Para protegerse y proteger el entorno de atención sanitaria de los gérmenes dañinos del paciente.



Mójese las manos.



Aplique suficiente jabón para cubrir todas las superficies de las manos.



Frótese las palmas de las manos entre sí.



Frótese la palma de la mano derecha contra el dorso de la mano izquierda entrelazando los dedos, y viceversa.

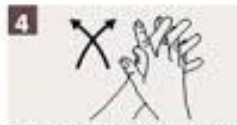

Frótese las palmas de las manos entre sí, con los dedos entrelazados.



Frótese el dorso de los dedos de una mano contra la palma de la mano opuesta, manteniendo unidos los dedos.



Rodeando el pulgar izquierdo con la palma de la mano derecha, fróteselo con un movimiento de rotación, y viceversa.



Frótese la punta de los dedos de la mano derecha contra la palma de la mano izquierda, haciendo un movimiento de rotación, y viceversa.



Enjuague las manos.



Sequeelas con una toalla de un solo uso.



Utilice la toalla para cerrar el grifo.



Sus manos son seguras.