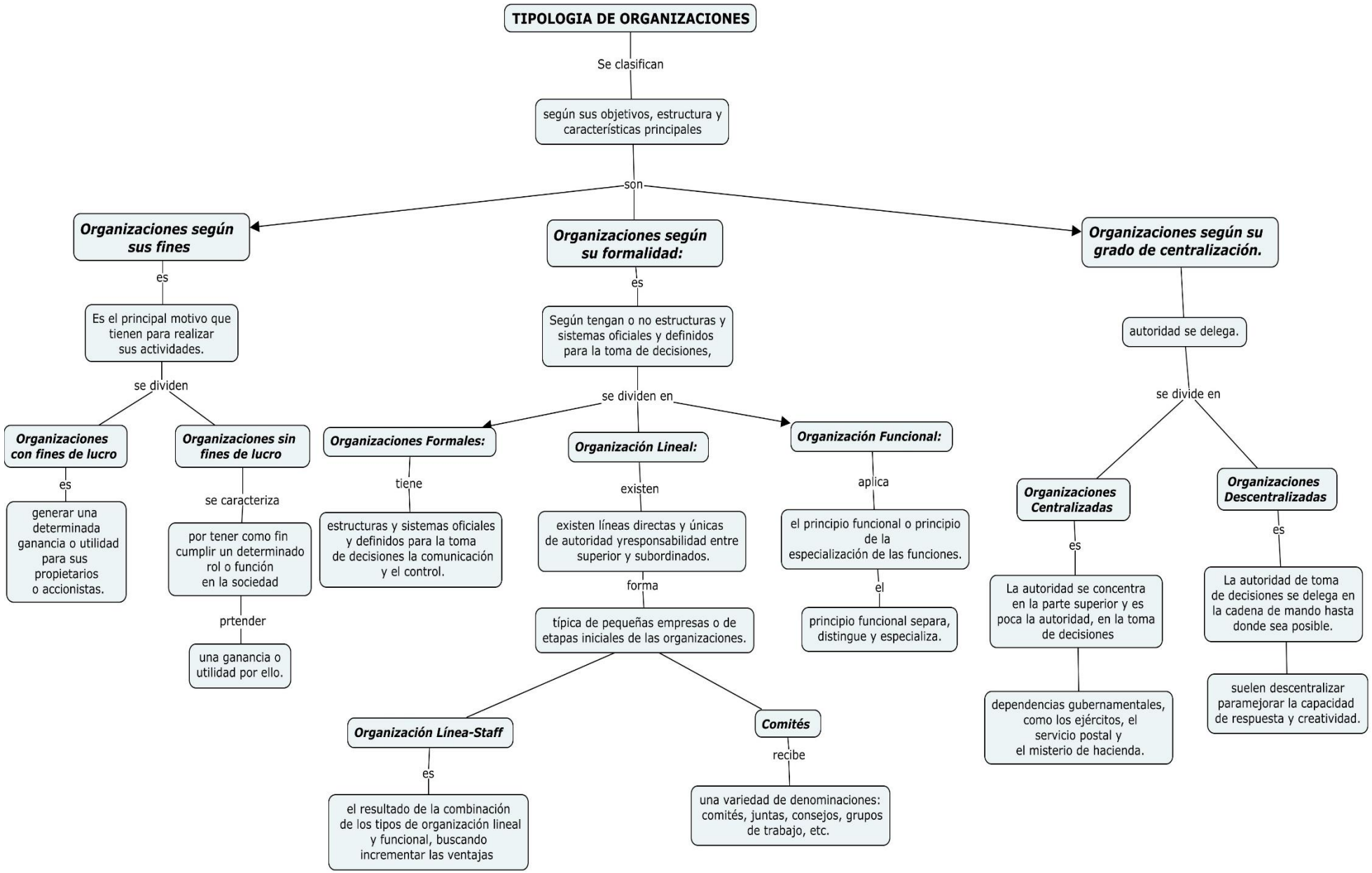
TIPOLOGIA DE ORGANIZACIONES
Se clasifican
según sus objetivos, estructura y características principales
son
Organizaciones según sus fines
es
Es el principal motivo que tienen para realizar sus actividades.
se dividen
Organizaciones con fines de lucro
es
generar una determinada ganancia o utilidad para sus propietarios o accionistas.
Organizaciones sin fines de lucro
se caracteriza
por tener como fin cumplir un determinado rol o función en la sociedad
prtender
una ganancia o utilidad por ello.
Organizaciones según su formalidad:
es
Según tengan o no estructuras y sistemas oficiales y definidos para la toma de decisiones,
se dividen en
Organizaciones Formales:
tiene
estructuras y sistemas oficiales y definidos para la toma de decisiones la comunicación y el control.
Organización Lineal:
existen
existen líneas directas y únicas de autoridad yresponsabilidad entre superior y subordinados.
forma
típica de pequeñas empresas o de etapas iniciales de las organizaciones.
Organización Línea-Staff
es
el resultado de la combinación de los tipos de organización lineal y funcional, buscando incrementar las ventajas
Comités
recibe
una variedad de denominaciones: comités, juntas, consejos, grupos de trabajo, etc.
Organización Funcional:
aplica
el principio funcional o principio de la especialización de las funciones.
el
principio funcional separa, distingue y especializa.
Organizaciones según su grado de centralización.
autoridad se delega.
se divide en
Organizaciones Centralizadas
es
La autoridad se concentra en la parte superior y es poca la autoridad, en la toma de decisiones
dependencias gubernamentales, como los ejércitos, el servicio postal y el misterio de hacienda.
Organizaciones Descentralizadas
es
La autoridad de toma de decisiones se delega en la cadena de mando hasta donde sea posible.
suelen descentralizar paramejorar la capacidad de respuesta y creatividad.