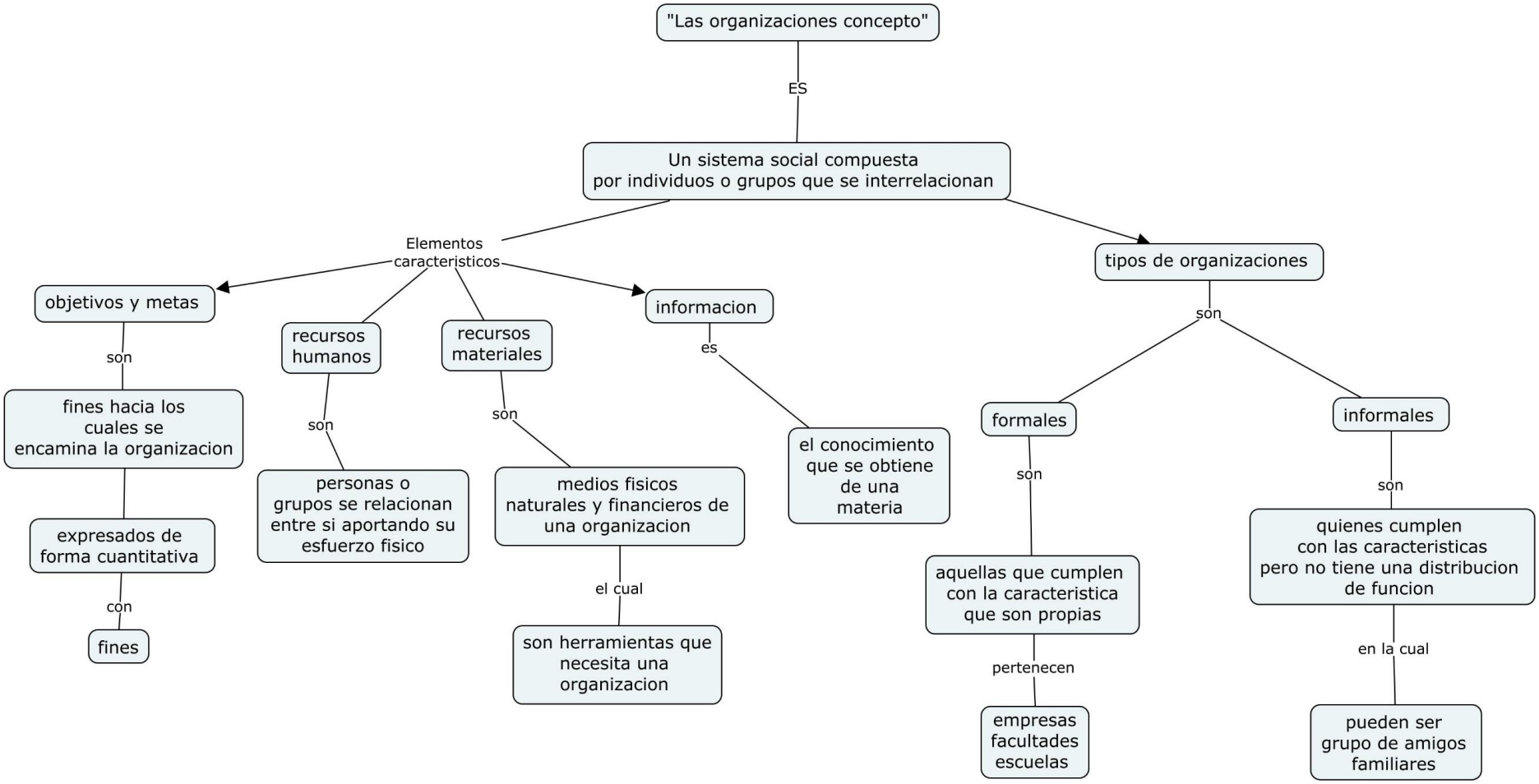
"Las organizaciones concepto"
ES
Un sistema social compuesta por individuos o grupos que se interrelacionan
Elementos caracteristicos
objetivos y metas
son
fines hacia los cuales se encamina la organizacion
expresados de forma cuantitativa
con
fines
recursos humanos
son
personas o grupos se relacionan entre si aportando su esfuerzo fisico
recursos materiales
son
medios fisicos naturales y financieros de una organizacion
el cual
son herramientas que necesita una organizacion
informacion
es
el conocimiento que se obtiene de una materia
tipos de organizaciones
son
formales
son
aquellas que cumplen con la caracteristica que son propias
pertenecen
empresas facultades escuelas
informales
son
quienes cumplen con las caracteristicas pero no tiene una distribucion de funcion
en la cual
pueden ser grupo de amigos familiares