



Erick Eduardo Cabrera Pola

Sergio Enrique Pereda

ESTRUCTURAS ORGANIZACIONALES

3er cuatrimestre

22/06/20

¿CUAL ES EL MODELO MECÁNICO?

Diseño organizacional que destaca la importancia de alcanzar altos niveles de producción y eficiencia mediante el uso extenso de reglas y procedimientos, autoridad centralizada, y una amplia especialización del trabajo. ... Es muy centralizado debido a su énfasis en la autoridad y la responsabilidad.

¿CUALES SON SUS CARACTERÍSTICAS?

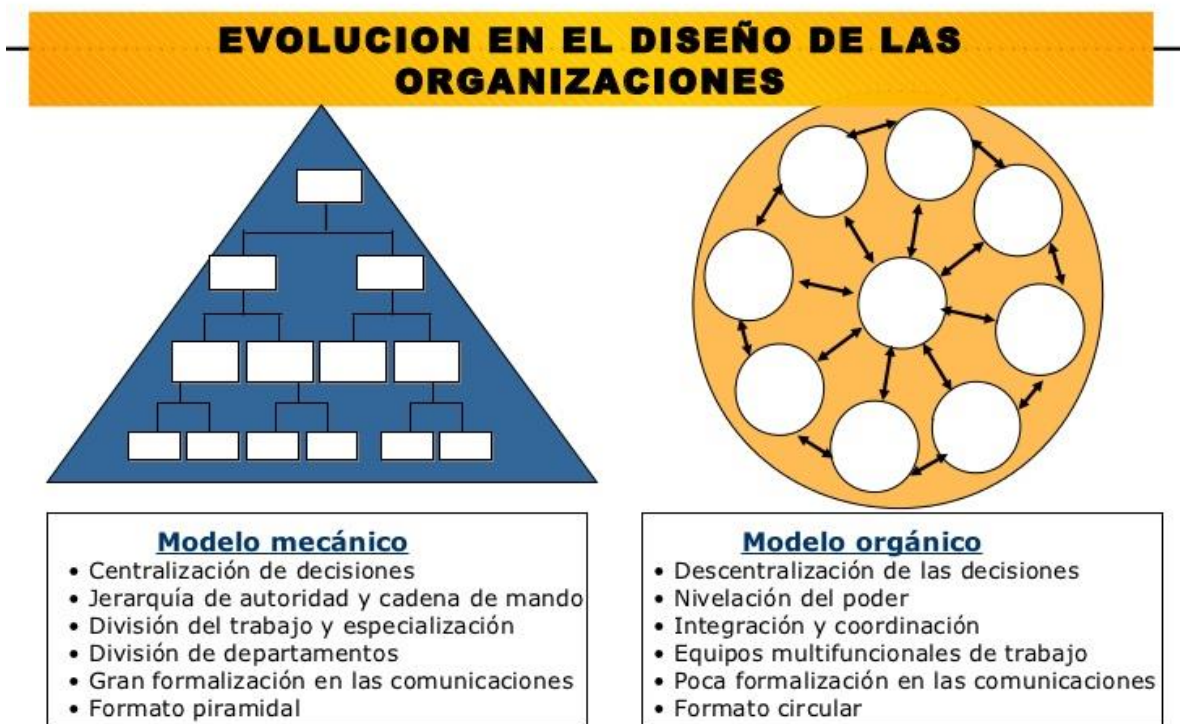

¿CUAL ES EL MODELO ORGÁNICO?

modelo orgánico. Diseño organizacional que destaca la importancia de alcanzar altos niveles de flexibilidad y desarrollo mediante un uso limitado de reglas y procedimientos, autoridad descentralizada y un grado relativamente bajo de especialización.

### ¿CUALES SON SUS CARACTERÍSTICAS?

- La filosofía de administración hace énfasis en criterios de desempeño como la eficiencia, la previsibilidad, la seguridad y la aversión al riesgo.
- Las reglas, las normas y los procedimientos están bien definidos y por escrito. La organización procura prever todas las posibilidades de comportamiento y someterlas a las normas.
- Las personas desempeñan tareas de corto alcance, al ocupar cargos con responsabilidades específicas y bien definidas. Las tareas son muy especializadas.
- Los criterios de departamentalización son homogéneos. La organización busca simetría y uniformidad en su organigrama.
- La autoridad está centralizada. El estilo de liderazgo es autocrático.
- La jerarquía es rígida. La fuente de autoridad es la posición de la persona en la estructura organizacional.

### ¿CUANDO SON ADECUADOS LOS MODELOS MECÁNICOS Y ORGÁNICOS? EXPLICA

Al ser mecánico es un método de mejor empleado para alcanzar los mejores puestos o niveles para mejorar

Y los organicos es diseñar para lograr esos tipos de niveles o altos rangos.