

NOMBRE:
LISSET GUADALUPE RAMOS BALLINAS

CATEDRÁTICO:
EDUARDO ZEBADÚA

MATERIA:
PATOLOGÍA DEL ADULTO
6° CUATRIMESTRE
LICENCIATURA EN ENFERMERÍA

TEMA:
“PATOLOGÍAS DIGESTIVAS”



PATOLOGÍAS DIGESTIVAS

- ♥ **DEFINICIÓN:** Son trastornos del aparato digestivo, que algunas veces se denomina tracto gastrointestinal (GI).

En la digestión, el alimento y las bebidas se descomponen en pequeñas partes (llamadas nutrientes) que el cuerpo puede absorber y usar como energía y pilares fundamentales para las células.

El aparato digestivo está compuesto por el esófago (tubo de alimento), el estómago, los intestinos grueso y delgado, el hígado, el páncreas y la vesícula biliar.

- ♥ **SÍNTOMAS:**

- ❖ Sangrado
- ❖ Distensión
- ❖ Estreñimiento
- ❖ Diarrea
- ❖ Acidez gástrica
- ❖ Incontinencia
- ❖ Náuseas y vómitos
- ❖ Dolor en el abdomen
- ❖ Problemas para tragar
- ❖ Aumento o pérdida de peso



- ♥ **OTRAS ENFERMEDADES DIGESTIVAS ABARCAN:**

- ❖ Cálculos biliares, colecistitis y colangitis
- ❖ Problemas rectales, como fisura anal, hemorroides, proctitis y el prolapso rectal
- ❖ Problemas del esófago, como estenosis (o estrechamiento), acalasia y esofagitis
- ❖ Problemas estomacales, incluyendo: gastritis, úlceras gástricas usualmente causadas por infección por *Helicobacter Pylori* y cáncer.
- ❖ Problemas hepáticos, como hepatitis B, hepatitis C, cirrosis, insuficiencia hepática y hepatitis alcohólica y autoinmunitaria
- ❖ Pancreatitis y pseudoquistes pancreáticos

Problemas intestinales, como pólipos y cáncer, infecciones, celiaquía, enfermedad de Crohn, colitis ulcerativa, diverticulosis, malabsorción, síndrome del intestino corto e isquemia intestinal

Enfermedad del reflujo gastroesofágico (ERGE), enfermedad de úlcera péptica y hernia de hiato

Los exámenes para los problemas digestivos pueden abarcar colonoscopia, endoscopia de vías digestivas altas, endoscopia con cápsula, colangiopancreatografía retrógrada endoscópica (CPRE) y ecografía endoscópica.

GASTROENTERITIS

- ♥ **DEFINICIÓN:** Infección intestinal acompañada de diarrea, calambres, náuseas, vómitos y fiebre.

La gripe estomacal suele contagiarse por el contacto con una persona infectada o mediante la comida o el agua contaminada.

Los síntomas más comunes son diarrea, calambres, náuseas, vómitos y febrícula.

La mejor forma de prevenir la infección es evitar los alimentos y el agua contaminados, y lavarse las manos. El tratamiento principal es el reposo y la rehidratación.



- ♥ **SÍNTOMAS:**
 - ❖ Áreas de dolor: abdomen
 - ❖ Gastrointestinales: cólicos, diarrea, arcadas, eructos, flatulencias, indigestión, náusea o vómitos
 - ❖ Todo el cuerpo: aturdimiento ligero, deshidratación, escalofríos, fatiga, fiebre, letargo o pérdida de apetito
 - ❖ También comunes: dolor de cabeza, frecuencia cardíaca rápida, producción de orina insuficiente o pérdida de peso
- ♥ **TRATAMIENTO:** El tratamiento consiste en fluidos:

La mejor forma de prevenir la infección es evitar los alimentos y el agua contaminados, y lavarse las manos. El tratamiento principal es el reposo y la rehidratación.

GASTRITIS

- ♥ **DEFINICIÓN:** Conjunto de trastornos caracterizados por la inflamación del revestimiento del estómago.

Puede estar ocasionada por infecciones, lesiones, el uso frecuente de analgésicos llamados AINE y demasiado alcohol.

Algunos de los síntomas incluyen dolor en la parte superior del vientre, náuseas y vómitos. En algunos casos, no se presentan síntomas.

El tratamiento depende de la causa. Los antibióticos y los antiácidos pueden resultar de ayuda.



- ♥ **SÍNTOMAS:**

- ❖ Áreas de dolor: abdomen o abdomen superior
- ❖ Gastrointestinales: acidez estomacal, eructos, indigestión, náusea o vómitos
- ❖ También comunes: pérdida de apetito

- ♥ **TRATAMIENTOS:**

El tratamiento consiste en antiácidos:

- ❖ El tratamiento depende de la causa. Los antibióticos y los antiácidos pueden resultar de ayuda.

Medicamentos:

- ❖ Antiácido, Inhibidor de la bomba de protones, Penicilina, Antibiótico y Antidiarreico

ÚLCERA PÉPTICA

- ♥ **DEFINICIÓN:** Llaga que aparece en el recubrimiento del esófago, el estómago o el intestino delgado.

Las úlceras se producen cuando el ácido estomacal daña el revestimiento del tracto digestivo. Las causas más comunes son la bacteria *H. Pylori* y los analgésicos antiinflamatorios como la aspirina.

Uno de los síntomas más comunes es el dolor abdominal superior.

El tratamiento incluye medicamentos para disminuir la producción de ácido estomacal. Si una bacteria es la causa, es posible que se necesiten antibióticos.

- ♥ **SÍNTOMAS:**
- ❖ Áreas de dolor: abdomen superior o pecho
- ❖ Gastrointestinales: acidez estomacal, exceso de gases, indigestión, náusea o vómitos
- ❖ También comunes: fatiga

- ♥ **TRATAMIENTOS:**

El tratamiento consiste en antiácidos:

- ❖ El tratamiento incluye medicamentos para disminuir la producción de ácido estomacal. Si una bacteria es la causa, es posible que se necesiten antibióticos.

Medicamentos:

- ❖ Antibiótico, Inhibidor de la bomba de protones, Penicilina, Antidiarreico y Antiácido

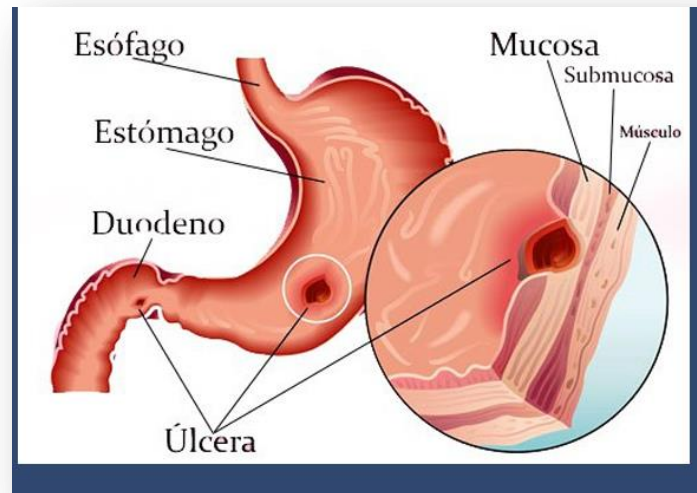

PROBLEMAS ESOFÁGICOS

- ♥ **DEFINICIÓN:** El esófago es el tubo muscular que transporta alimentos y líquidos desde la boca al estómago. Es posible que no esté consciente de su esófago hasta que trague algo demasiado grande, demasiado caliente o demasiado frío. También puede notarlo cuando algo anda mal. Puede sentir dolor o tener problemas para tragar.



El problema más común con el esófago es la enfermedad por reflujo gastroesofágico (ERGE). La ERGE ocurre cuando un músculo que se encuentra al final del esófago no se cierra adecuadamente. Esto permite al contenido del estómago volver hacia el esófago y lo irrita, conocido como reflujo. Con el tiempo, la ERGE puede causar lesiones en el esófago.

Otros problemas incluyen acidez, cáncer y esofagitis. Los médicos pueden usar varios exámenes para diagnosticarla. Estos incluyen pruebas de imagen, una endoscopia superior y una biopsia.

El tratamiento depende del problema. Algunas personas mejoran con medicinas sin receta médica o con cambios en la dieta. Otras, pueden necesitar medicinas con receta o cirugía.

ERGE (Enfermedad Reflujo gastroesofágico)

- ♥ **DEFINICIÓN:** Una enfermedad digestiva en la que el ácido o la bilis estomacal irrita el revestimiento del esófago.

Se trata de una enfermedad crónica que ocurre cuando el ácido estomacal o la bilis ascienden por el esófago, lo que irrita su revestimiento. Cuando el reflujo ácido y la acidez estomacal suceden más de dos veces por semana, pueden ser un indicio de reflujo gastroesofágico.

Los síntomas incluyen sensación de ardor en el pecho, que generalmente aparece después de comer y empeora al recostarse.

El alivio que proporcionan los cambios en el estilo de vida y los medicamentos de venta libre suelen ser temporales. Se necesitan medicamentos más fuertes



- ♥ **SÍNTOMAS:**

Por lo general, se puede realizar un autodiagnóstico:

- ❖ Los síntomas incluyen sensación de ardor en el pecho, que generalmente aparece después de comer y empeora al recostarse.

Las personas pueden sufrir:

- ❖ Gastrointestinales: acidez estomacal, eructos, náusea o regurgitación
- ❖ También comunes: molestia en la parte superior del abdomen, sabor amargo o tos seca.

- ♥ **TRATAMIENTO:**

El tratamiento consiste en antiácidos y cuidado personal

- ❖ El alivio que proporcionan los cambios en el estilo de vida y los medicamentos de venta libre suelen ser temporales. Se necesitan medicamentos más fuertes.

CÁNCER DE ESÓFAGO

- ♥ **DEFINICIÓN:** Cáncer del conducto que se extiende desde la garganta hasta el estómago (esófago).

El tabaquismo y el reflujo ácido no tratado correctamente son importantes factores de riesgo para el cáncer de esófago.

Los síntomas incluyen dificultades para tragar, pérdida de peso involuntaria, dolor en el pecho, acidez gástrica o indigestión que empeora, y tos o ronquera.



El tratamiento consiste en eliminar el cáncer mediante cirugía. La quimioterapia y la radioterapia también pueden utilizarse.

- ♥ **SÍNTOMAS:**

Requiere diagnóstico médico

- ❖ Los síntomas incluyen dificultades para tragar, pérdida de peso involuntaria, dolor en el pecho, acidez gástrica o indigestión que empeora, y tos o ronquera.

Las personas pueden sufrir:

- ❖ Áreas de dolor: abdomen
- ❖ Gastrointestinales: acidez estomacal, heces oscuras de sangre digerida, indigestión, náusea o vómitos con sangre
- ❖ También comunes: dificultad para tragar, anemia por deficiencia de hierro, pérdida de apetito o pérdida de peso.

- ♥ **TRATAMIENTOS:**

- ❖ El tratamiento consiste en eliminar el cáncer mediante cirugía. La quimioterapia y la radioterapia también pueden utilizarse.

Cirugía:

- ❖ Esofagogastrectomía, Gastrostomía y Esofagectomía

Medicamentos:

- ❖ Quimioterapia

CARCÍLOMA DE CÉLULAS ESCAMOSAS

- ♥ **DEFINICIÓN:** Son crecimientos o lesiones anómalos descontrolados procedentes de las células escamosas que conforman casi toda la capa más exterior de la piel (epidermis).

Los CCE tienen la apariencia de persistentes parches rugosos, escamosos, gruesos que pueden llegar a sangrar si se arrascan, arañan o reciben un golpe. Parecen verrugas o llagas abiertas con bordes en relieve y una superficie costrosa.

Los CCE aparecen en cualquier parte del cuerpo, aunque suelen darse en áreas que suelen estar expuestas a la luz ultravioleta (UV) del sol, como por ejemplo en bordes de los oídos, labio inferior, rostro, cuero cabelludo, cuello, manos, brazos y piernas.



- ♥ **SINTOMAS:**
 - ❖ Un nódulo rojo y firme
 - ❖ Una llaga plana con una costra escamosa
 - ❖ Una nueva llaga o un área elevada en una cicatriz o úlcera antigua
 - ❖ Un parche áspero y escamoso en el labio que puede evolucionar hasta convertirse en una llaga abierta
 - ❖ Una llaga roja o un parche áspero dentro de la boca
 - ❖ Un parche rojo y levantado o una llaga en forma de verruga en el ano o en los genitales
- ♥ **TRATAMIENTO:**
 - ❖ El tratamiento varía y puede incluir cirugía y, en algunos casos, quimioterapia y radioterapia.

ADENOCARCINOMAS

♥ **DEFINICIÓN:** Cáncer que empieza en las células glandulares (secretoras). Las células glandulares se encuentran en el tejido que reviste ciertos órganos internos; producen y liberan sustancias en el cuerpo, como el moco, los jugos digestivos u otros líquidos. La mayoría de los cánceres de mama, páncreas, pulmón, próstata y colon son adenocarcinomas.

♥ **SINTOMAS:**

- ❖ Pérdida de peso inexplicable
- ❖ Fiebre
- ❖ Cansancio
- ❖ Cambios en la piel
- ❖ Un cambio en el hábito de evacuación o en la función de la vejiga
- ❖ Heridas que cicatrizan
- ❖ Sangrado
- ❖ Endurecimiento o una masa en cualquier parte del cuerpo
- ❖ Dificultad para tragar
- ❖ Tos persistente o ronquera



♥ **TRATAMIENTOS:**

- ❖ El tratamiento incluye el retiro quirúrgico del tumor para prevenir su incremento. Después de cirugía, el paciente puede experimentar la quimioterapia y la radiación para prevenir la adenocarcinoma que se vuelve.

PROBLEMAS GÁSTRICOS

♥ **DEFINICIÓN:** El estrés, la comida rápida en la jornada laboral, el taponamiento del tránsito, el tabaco, el alcohol, entre otras, pueden ocasionar enfermedades gástricas. Las más frecuentes son gastritis, dispepsia, reflujo gastroesofágico y úlcera péptica. La gastritis significa inflamación del revestimiento del estómago. Dentro de las enfermedades gástricas más comunes nos encontramos con:

- ❖ Enfermedad de Reflujo Gastroesofágico
- ❖ Cálculos biliares
- ❖ Enfermedad celíaca o celiaquía
- ❖ La enfermedad de Crohn
- ❖ Colitis ulcerosa
- ❖ Síndrome del intestino irritable
- ❖ Hemorroides
- ❖ Diverticulitis



♥ **SÍNTOMAS:** Son enfermedades que atacan el estómago y los intestinos, generalmente son ocasionadas por bacterias, parásitos, virus y algunos alimentos, como leche y grasas. ... Dentro de los síntomas que presentan dichas enfermedades están la diarrea y por consiguiente la deshidratación.

♥ **TRATAMIENTO:**

- ❖ Tratamiento para eliminar la bacteria H. Pylori. Consta de una combinación de antibióticos recetados por el médico.
- ❖ Medicamentos que se encargan de bloquear la producción de ácido y curan las lesiones.
- ❖ Medicamentos para disminuir la producción de ácido.
- ❖ Medicamentos que eliminan el ácido estomacal

ÚLCERA GASTRÍCA

- ♥ **DEFINICIÓN:** Llaga que aparece en el recubrimiento del esófago, el estómago o el intestino delgado.

Las úlceras se producen cuando el ácido estomacal daña el revestimiento del tracto digestivo. Las causas más comunes son la bacteria H. Pylori y los analgésicos antiinflamatorios como la aspirina.

Uno de los síntomas más comunes es el dolor abdominal superior.

El tratamiento incluye medicamentos para disminuir la producción de ácido estomacal. Si una bacteria es la causa, es posible que se necesiten antibióticos.



- ♥ **SÍNTOMAS:**

Requiere diagnóstico médico

- ❖ Uno de los síntomas más comunes es el dolor abdominal superior.

Las personas pueden sufrir:

- ❖ Áreas de dolor: abdomen superior o pecho
- ❖ Gastrointestinales: acidez estomacal, exceso de gases, indigestión, náusea o vómitos
- ❖ También comunes: fatiga.

- ♥ **TRATAMIENTOS:**

El tratamiento consiste en antiácidos

- ❖ El tratamiento incluye medicamentos para disminuir la producción de ácido estomacal. Si una bacteria es la causa, es posible que se necesiten antibióticos.
- ❖ Medicamentos
Antibiótico, Inhibidor de la bomba de protones, Penicilina, Antidiarreico y Antiácido

CANCER DE ESTÓMAGO

- ♥ **DEFINICIÓN:** Los factores de riesgo son el tabaquismo y una dieta de alimentos procesados o con mucha sal.

Es posible que no haya síntomas del cáncer de estómago en las primeras etapas. Más adelante, los síntomas incluyen sensación de distensión abdominal después de comer, sentirse lleno después de comer pequeñas porciones de comida, náuseas, acidez estomacal o indigestión.

Los tratamientos incluyen cirugía, medicamentos, radioterapia y quimioterapia.



- ♥ **SÍNTOMAS:**

Requiere diagnóstico médico

- ❖ Es posible que no haya síntomas del cáncer de estómago en las primeras etapas. Más adelante, los síntomas incluyen sensación de distensión abdominal después de comer, sentirse lleno después de comer pequeñas porciones de comida, náuseas, acidez estomacal o indigestión.

Puede no presentar síntomas, pero las personas pueden sufrir:

- ❖ Gastrointestinales: heces oscuras de sangre digerida, indigestión, náusea o vómitos con sangre
- ❖ Todo el cuerpo: fatiga relacionada con el cáncer o pérdida de apetito
- ❖ También comunes: dificultad para tragar, llenura abdominal o pérdida de peso

- ♥ **TRATAMIENTO:**

- ❖ Los tratamientos incluyen cirugía, medicamentos, radioterapia y quimioterapia.
- ❖ Medicamentos
Quimioterapia y Quimioprotector

PROBLEMAS INTESTINALES

♥ **DEFINICIÓN:** es una afección que hace que partes del intestino se enrojezcan y se inflamen. Se trata de una afección crónica, lo que significa que dura mucho tiempo o que va y viene constantemente.

♥ **SÍNTOMAS:**

- ❖ Dolor abdominal, cólicos o hinchazón que suelen aliviarse de forma total o parcial al evacuar los intestinos.
- ❖ Exceso de gases.
- ❖ Diarrea o estreñimiento; a veces, episodios alternados de diarrea y estreñimiento.
- ❖ Mucosidad en las heces.



♥ **TRATAMIENTO:** Un suplemento de fibra, como el polvo de plantago (Metamucil) o la metilcelulosa (Citrucel), puede ayudar a aliviar la diarrea leve a moderada al aumentar el volumen de las heces. Para la diarrea más intensa, la loperamida (Imodium A-D) puede ser eficaz.

COLITIS ÚLCEROSA

- ♥ **DEFINICIÓN:** La colitis ulcerosa solo suele afectar al revestimiento interno del intestino grueso (colon) y al recto. Hay diferentes variedades, desde moderada hasta grave. La colitis ulcerosa pone al paciente en mayor riesgo de desarrollar cáncer de colon.

Los síntomas que se presentan son el sangrado rectal, la diarrea con sangre, los calambres abdominales y el dolor.

El tratamiento incluye medicamentos y cirugía.

- ♥ **SÍNTOMAS:**

Los síntomas que se presentan son el sangrado rectal, la diarrea con sangre, los calambres abdominales y el dolor.



Las personas pueden sufrir:

- ❖ Áreas de dolor: abdomen, articulaciones o recto
- ❖ Tipos de dolor: intermitente en el abdomen
- ❖ Gastrointestinales: diarrea, estreñimiento, incapacidad para evacuar intestinos, incontinencia fecal, meteorismo, necesidad urgente de defecar o sangre en heces
- ❖ Todo el cuerpo: anemia, fatiga, fiebre o pérdida de apetito
- ❖ También comunes: calambres, cicatrices en los conductos biliares o pérdida de peso.

- ♥ **TRATAMIENTO:**

El tratamiento incluye medicamentos y cirugía.

Medicamentos:

- ❖ Antiinflamatorio no esteroideo, Antibiótico, Antiinflamatorio, Inmunosupresor, Esteroide, Analgésico y Suplemento dietético

Cirugía:

- ❖ Colostomía, Ileostomía, Colectomía y Proctocolectomía

CÁNCER DE COLÓN

- ♥ **DEFINICIÓN:** El cáncer de colon es un tipo de cáncer que comienza en el intestino grueso (colon). El colon es la parte final del tubo digestivo.

El cáncer de colon suele afectar a los adultos mayores, aunque puede ocurrir a cualquier edad. Por lo general, comienza como grupos pequeños y no cancerosos (benignos) de células llamados pólipos que se forman en el interior del colon. Con el tiempo, algunos de estos pólipos pueden convertirse en cáncer de colon

- ♥ **SINTOMAS:**

- ❖ Un cambio persistente en tus hábitos intestinales, incluidos diarrea o estreñimiento, o un cambio en la consistencia de tus heces
- ❖ Sangrado rectal o sangre en las heces
- ❖ Molestia abdominal persistente, como calambres, gases o dolor
- ❖ Una sensación de que el intestino no se vacía por completo
- ❖ Debilidad o fatiga
- ❖ Pérdida de peso sin causa aparente

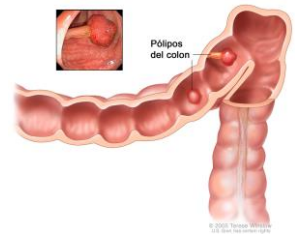

- ♥ **TRATAMIENTO:**

- ❖ **Extirpación de pólipos durante una colonoscopia (polipectomía).** Si tu cáncer es pequeño, localizado, completamente contenido dentro de un pólipo y en una etapa muy temprana, el médico podría extirparlo por completo durante una colonoscopia.
- ❖ **Resección endoscópica de mucosa.** Los pólipos más grandes se pueden extirpar durante la colonoscopia utilizando herramientas especiales para extirpar el pólipo y una pequeña cantidad del revestimiento interno del colon en un procedimiento llamado resección endoscópica de mucosa.
- ❖ **Cirugía mínimamente invasiva (cirugía laparoscópica).** Los pólipos que no se pueden extirpar durante una colonoscopia se pueden extirpar mediante cirugía laparoscópica. En este procedimiento, el cirujano realiza la operación a través de varias incisiones pequeñas en la pared abdominal, insertando instrumentos con cámaras conectadas que muestran el colon en un monitor. El cirujano también puede tomar muestras de los ganglios linfáticos en el área donde se localiza el cáncer.

OSTOMÍAS

♥ **DEFINICIÓN:** es un procedimiento quirúrgico en la que se realiza una apertura (estoma) para un órgano hueco. Se presentan varios casos: 1a. A nivel del sistema digestivo en la pared abdominal (duodenostomía, yeyunostomía, ileostomía, y colostomía) para dar salida al contenido intestinal

♥ **SÍNTOMAS:**

- ❖ Nota un cambio en el tamaño o color del estoma, especialmente si se vuelve rojo, púrpura, negro o blanco.
- ❖ Tiene heces sanguinolentas o hay sangrado en el estoma.
- ❖ Tiene dolor abdominal, náuseas o vómitos.
- ❖ Tiene irritación o la piel que rodea la ostomía está roja.

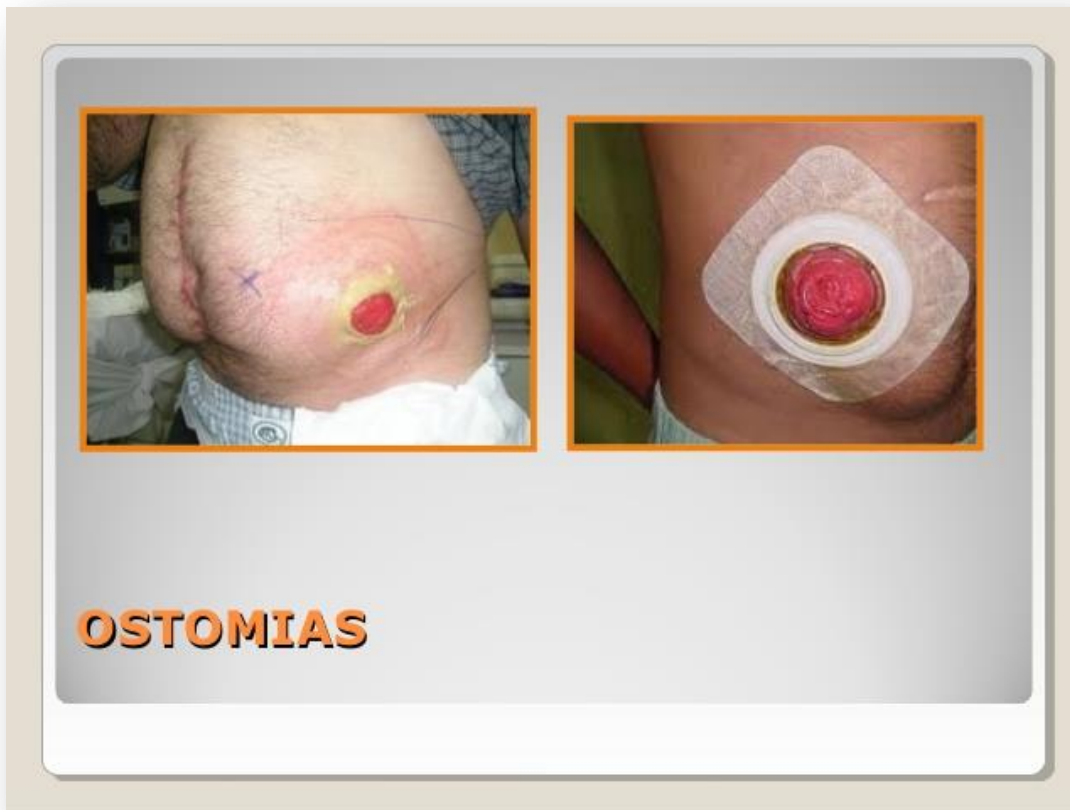

- ❖ No pasan las heces.

ENFERMEDAD DIVERTICULAR

- ♥ **DEFINICIÓN:** Afección caracterizada por la aparición de pequeños sacos inflamados en el tracto digestivo.

Es común en las personas mayores de cuarenta años.

Por lo general, no suelen aparecer síntomas, a menos que los divertículos se inflamen o se infecten (diverticulitis), lo que puede causar fiebre y dolor abdominal.

Generalmente no se necesita tratamiento, a menos que haya inflamación (diverticulitis).

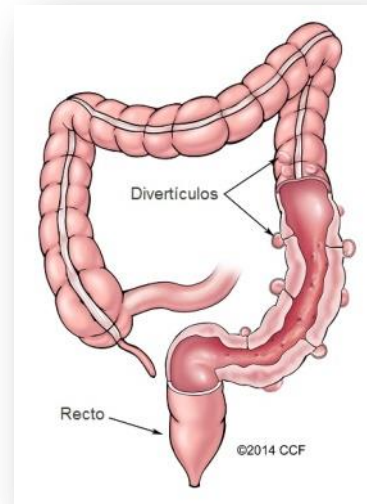

- ♥ **SÍNTOMAS:**

Requiere diagnóstico médico

- ❖ Por lo general, no suelen aparecer síntomas, a menos que los divertículos se inflamen o se infecten (diverticulitis), lo que puede causar fiebre y dolor abdominal.

Puede no presentar síntomas, pero las personas pueden sufrir:

- ❖ Áreas de dolor: abdomen
- ❖ Gastrointestinales: cambio de hábito de defecación o estreñimiento

- ♥ **TRATAMIENTO:**

- ❖ Generalmente no se necesita tratamiento, a menos que haya inflamación (diverticulitis).

HERNÍAS

♥ **DEFINICIÓN:** Por lo general, las hernias se presentan en el estómago o intestino.

Los síntomas incluyen la aparición de una protuberancia, hinchazón o dolor. En algunos casos, no se presentan síntomas.

El tratamiento incluye chequeos médicos para control. Si es necesario, una cirugía puede volver el tejido a su ubicación normal y cerrar la apertura.

♥ **SÍNTOMAS:**

- ❖ Los síntomas incluyen la aparición de una protuberancia, hinchazón o dolor. En algunos casos, no se presentan síntomas.



Puede no presentar síntomas, pero las personas pueden sufrir:

- ❖ Áreas de dolor: abdomen, pelvis o testículo
- ❖ También comunes: distensión abdominal, molestia en la ingle o sensibilidad

♥ **TRATAMIENTO:** El tratamiento incluye chequeos médicos para control. Si es necesario, una cirugía puede volver el tejido a su ubicación normal y cerrar la apertura.

