

Europeas.

Bos taurus:

2,5 m de longitud, 1,5 de altura, cabeza gruesa y armada de dos cuernos, la piel es dura, cubierta de pelo corto y la cola larga, terminada de en mechón de pelos.

al toro se utiliza para el trabajo, como productor de carne y para la reproducción. La vaca es la principal fuente de leche para la alimentación.

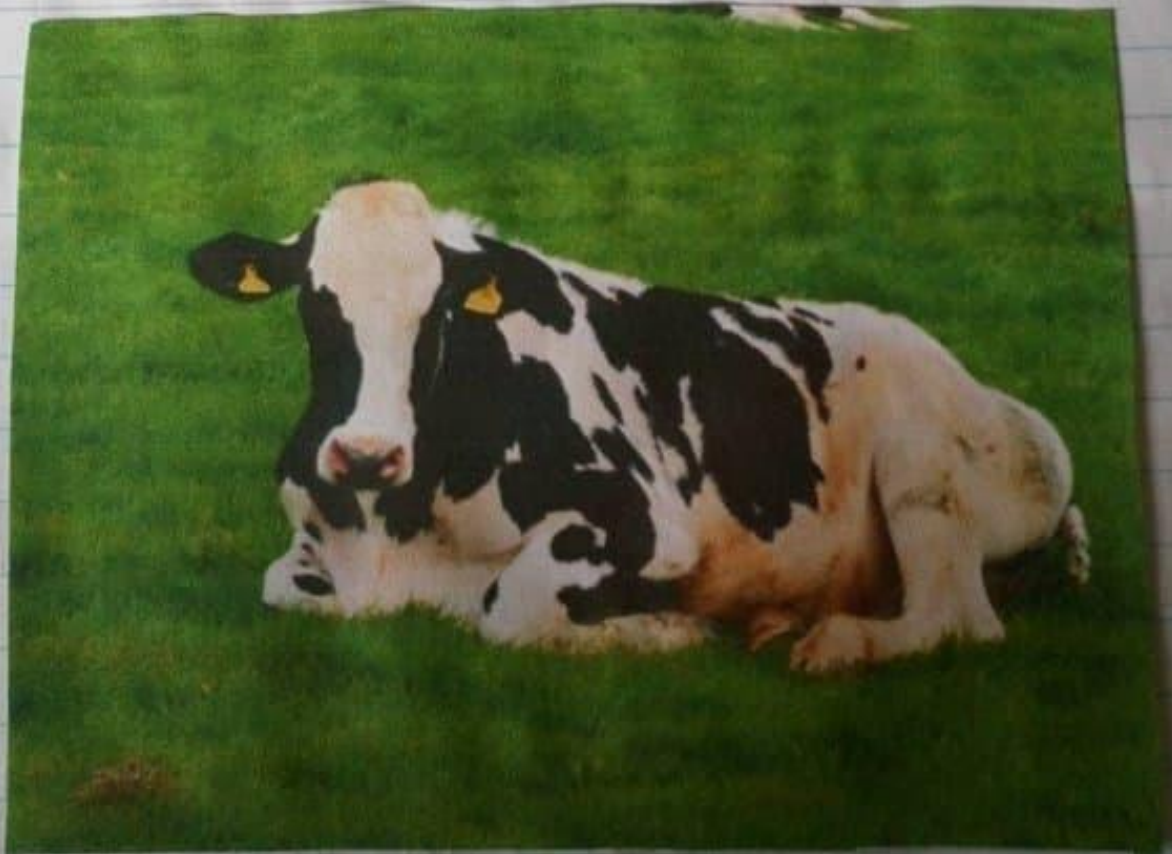

Aberdeen Angus:

Tamaño mediano, Pelaje color negro o colorado, no tiene cuernos, lo que es una característica, el cuello es largo y fino en la hembra. Tiene orejas medianas o hacia arriba.

El peso mediano entre 500 y 600 kilogramos.

En machos el peso medio es de 800 a 1000 kilos.

Las crías al nacer pesan entre 25 y 33 kg.



Indobrasileñas

Peso: hembras 38.5 kg con altura de 20 cm
machos 54.5 kg con altura 13.5 cm.

Coto: rojo o blanco manchado.

Cabeza es ancha. Oídos son largos y colgantes.

Jarabes es las más grande las razas de la:

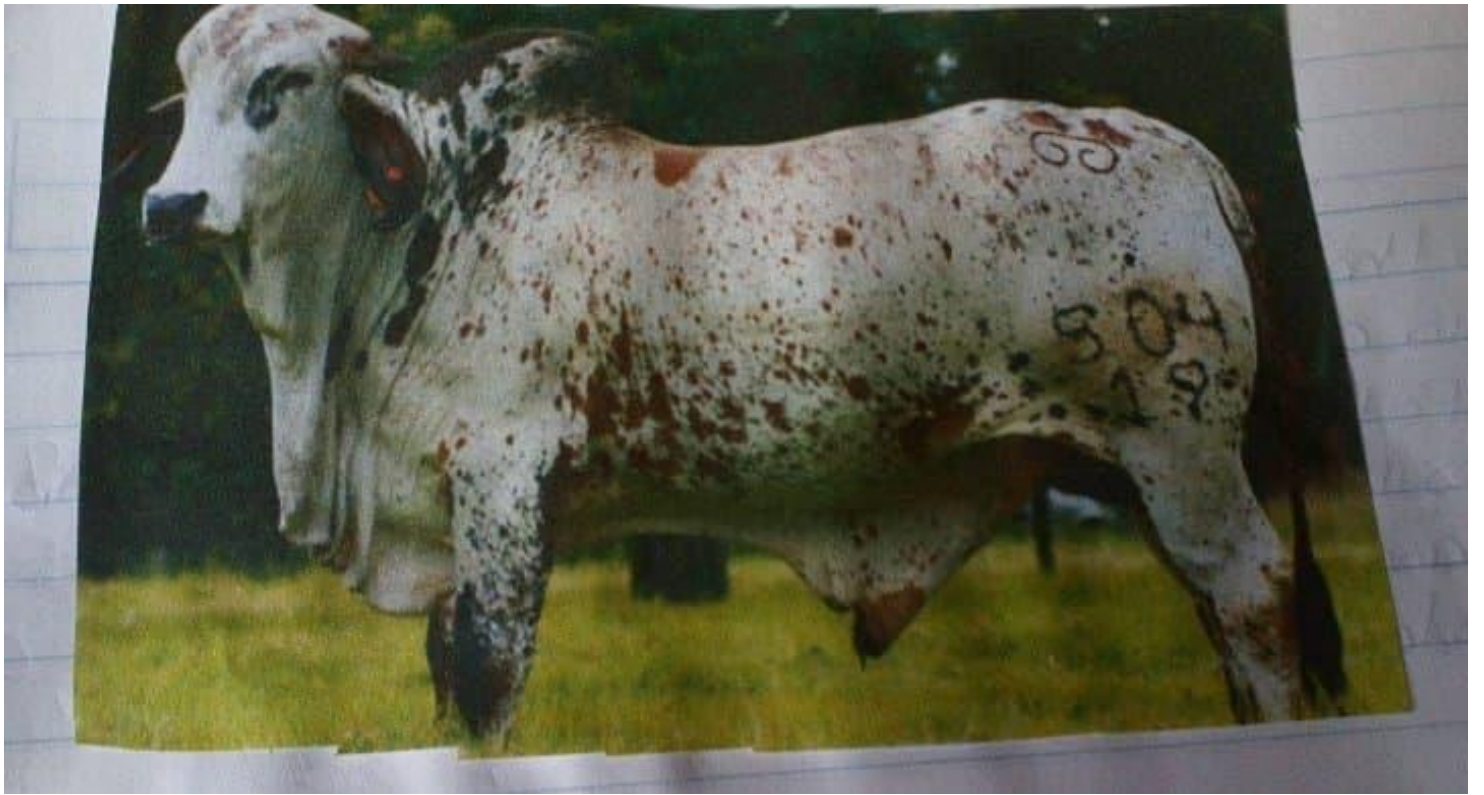

ganado orgole:

Se pesan aproximadamente 1 unidad de una
feneclada son 1,7 m de altura y tiene longitud
de 1,6 m y la circunferencia mide 2 m.

- peso de hembra 432 a 455 kg. Producción
de leche es de 600 kg a 2518 kg. - Periodo de
lactancia 279 días.

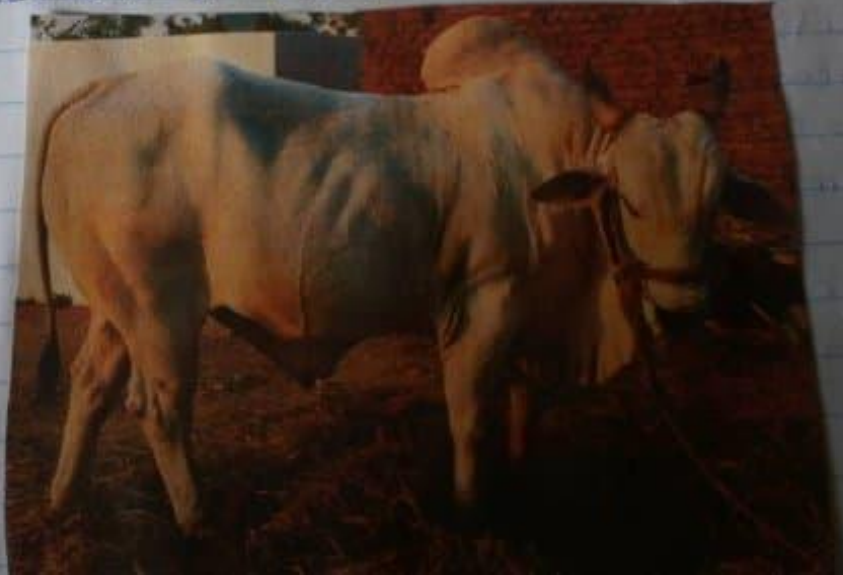

Británico.

Short horn:

Cola crema y orejas cortas.

El Pelaje es colorado, blanco, rosillo colorado o rosillo blanco.

La carne es de buena calidad pero no es sec
Veteado.



Hercford:

Vacas 550 a 600 kg

Toros; 900 a 1100 kg

- Color blanco en cara,
Cuello, pecho, abdomen,
Color rojo alrededor de
Pendientes.

- Obtener ganado conebado
de líneas sanguíneas más
Cerradas.

