

## ¿QUÉ ES EL SEXO?

El sexo es el conjunto de características física y biológicas con las que nacemos y que identifican a una persona como hombre o mujer.



## ¿QUÉ ES SEXUALIDAD?

Definido como "Un aspecto central del ser humano, presente a lo largo de su vida. Abarca al sexo, las identidades y los papeles de género, el erotismo, el placer, la intimidad, la reproducción y la orientación sexual."



## SEXUALIDAD EN EL ADOLESCENTE

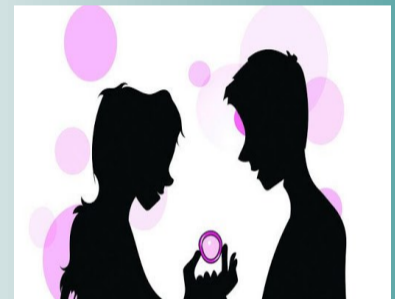

**Al Sida no le importa si fue tu primera vez.**



**UNIVERSIDAD DEL SUR**

**LICENCIATURA EN ENFERMERÍA**

FUNDAMENTOS DE ENFERMERÍA  
LAURA BLASI PINEDA  
SALOMÉ CARRASCO GONZÁLEZ  
GRADO :3º GRUPO : "A"

DOMINGO 14 DE JUNIO DEL 2020  
TAPACHULA, CHIAPAS

## ES IMPORTANTE SABER

### ¿QUÉ ES UN CONDÓN ?

Es un dispositivo de barrera de protección utilizado durante una relación sexual

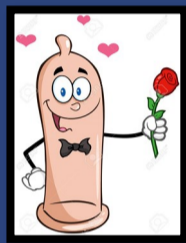

### ¿CON QUE FIN SE UTILIZA?

Evitar embarazos y protege del contagio de las enfermedades de transmisión sexual, sobre todo del virus HIV. También protege del cáncer de cuello uterino.

### ¿CÚAL ES SU EFICACIA?

Si es utilizado correctamente, es un método muy seguro. La eficacia varía entre el 80 y el 99% si se utilizan solos.

### ¡No lo pueden usar!

Personas alérgicas al látex.

## ¿A QUIEN SE LE RECOMIENDA USAR CONDÓN?

- Todas las personas que no tienen pareja estable deben considerar al preservativo como único método anticonceptivo posible.

- Todas las personas deben usar preservativo para evitar enfermedades de transmisión sexual.

### MODO DE USO

- 1- Sacar el preservativo enrollado del paquete.
- 2- Retirar el aire del reservorio presionando suavemente.
- 3- Colocar la abertura del preservativo sobre la cabeza del pene.
- 4- Desenrollar el preservativo hacia abajo sobre el pene hasta prácticamente la base.
- 5- Luego de la eyaculación, no hay que esperar, y se debe retirar el pene de la vagina antes de que comience a ceder la erección. Este paso debe realizarse en forma muy cuidadosa para que no se escurra semen dentro de la vagina, manteniendo presionado el preservativo contra la base del pene mientras se retira.

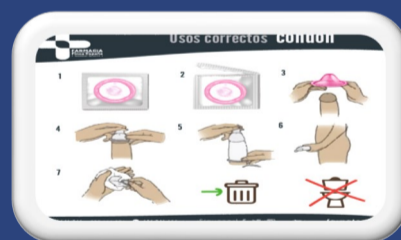

## RECOMENDACIONES

1.- Use el condón de principio a fin, siempre que tenga relaciones sexuales por vía vaginal.



2.- Checa fecha de caducidad.



3.- Revise que el condón no este roto.



4.- use un lubricante para que el condón se deslice y se rompa.

5.- guárdelos a temperatura ambiente ambiente.

Cuida tú!!

SALUD  
SEXUAL

