



Licenciatura En Enfermería.

3° cuatrimestre

FUNDAMENTOS DE ENFERMERÍA III

FILOSOFÍA EN ENFERMERÍA

E.L.E.: Allyn Gabriela Farfan Córdova.

Catedrático: Laura Blasi Pineda

Tapachula, Chiapas de Córdova y Ordoñez.

20/06/20

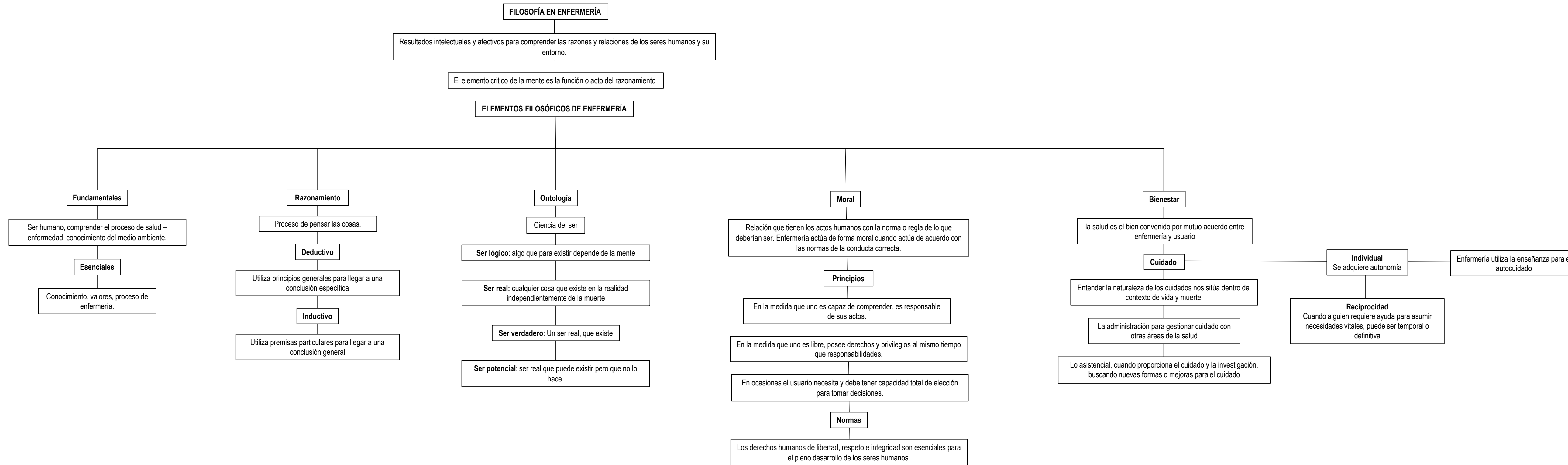

**FILOSOFÍA EN ENFERMERÍA**

Resultados intelectuales y afectivos para comprender las razones y relaciones de los seres humanos y su entorno.

El elemento crítico de la mente es la función o acto del razonamiento

**ELEMENTOS FILOSÓFICOS DE ENFERMERÍA**

**Fundamentales**

Ser humano, comprender el proceso de salud – enfermedad, conocimiento del medio ambiente.

**Esenciales**

Conocimiento, valores, proceso de enfermería.

**Razonamiento**

Proceso de pensar las cosas.

**Deductivo**

Utiliza principios generales para llegar a una conclusión específica

**Inductivo**

Utiliza premisas particulares para llegar a una conclusión general

**Ontología**

Ciencia del ser

**Ser lógico:** algo que para existir depende de la mente

**Ser real:** cualquier cosa que existe en la realidad independientemente de la muerte

**Ser verdadero:** Un ser real, que existe

**Ser potencial:** ser real que puede existir pero que no lo hace.

**Moral**

Relación que tienen los actos humanos con la norma o regla de lo que deberían ser. Enfermería actúa de forma moral cuando actúa de acuerdo con las normas de la conducta correcta.

**Principios**

En la medida que uno es capaz de comprender, es responsable de sus actos.

En la medida que uno es libre, posee derechos y privilegios al mismo tiempo que responsabilidades.

En ocasiones el usuario necesita y debe tener capacidad total de elección para tomar decisiones.

**Normas**

Los derechos humanos de libertad, respeto e integridad son esenciales para el pleno desarrollo de los seres humanos.

**Bienestar**

la salud es el bien convenido por mutuo acuerdo entre enfermería y usuario

**Cuidado**

Entender la naturaleza de los cuidados nos sitúa dentro del contexto de vida y muerte.

La administración para gestionar cuidado con otras áreas de la salud

Lo asistencial, cuando proporciona el cuidado y la investigación, buscando nuevas formas o mejoras para el cuidado

**Individual**

Se adquiere autonomía

Enfermería utiliza la enseñanza para el autocuidado

**Reciprocidad**

Cuando alguien requiere ayuda para asumir necesidades vitales, puede ser temporal o definitiva