

- NOMBRE: GUADALUPE HERNANDEZ ALVAREZ
- MATERIA: MEDICINA SOCIAL.
- LICENCIATURA: TRABAJO SOCIAL Y GESTION COMUNITARIA.
- DOCENTE: DR. JUAN CARLOS RIVERA ARIAS.

1.2 Medicina Social.



La Medicina Social puede ser considerada como una práctica de la medicina y de las ciencias sociales que se ocupa de la salud y de la enfermedad en relación con la vida grupal.



Estos tres factores: el orgánico, el psíquico y el nivel de vida deben alcanzar determinados límites dentro de los cuales si puede hablarse de población saludable.



Mira a la salud y a la enfermedad de una manera dialéctica y dialógica y entiende que la atención de la salud es parte de un proceso histórico y social.



MEDICINA SOCIAL

En contraste con la medicina individual. La relación ya no es entre el paciente, una persona enferma, y el médico, sino entre el individuo, sano o enfermo, que vive en un contexto social.

La práctica de la medicina social es diametralmente opuesta. Aquí el médico es responsable por la salud de todas las personas que constituyen un determinado grupo de población. La relación entre individuo y médico es más equilibrada, ya que ambos son responsables de mantener y mejorar la salud del individuo.



La organización mundial de la salud define el buen estado de salud como aquella condición en la cual existe bienestar físico, mental y social.

Características.
Es equitativa.
Prudente.
justa

Prevención de enfermedades.
El alivio al dolor.
La atención de la enfermedad.
Evitación de muerte.



1.3 CONCEPTO Y EVOLUCION.



En las décadas de 1970 y 1980, la medicina social latinoamericana lleva a cabo, como practica pedagógica

La medicina social (MS) es el estudio de los aspectos sociales del proceso salud-enfermedad de las poblaciones

Alemania

Salomon Neumann

"La ciencia médica es intrínseca y esencialmente una ciencia social, y mientras esto no se conozca en la práctica no lograremos disfrutar de sus beneficios y habremos de contentarnos con una concha vacía y un fraude" (1847).

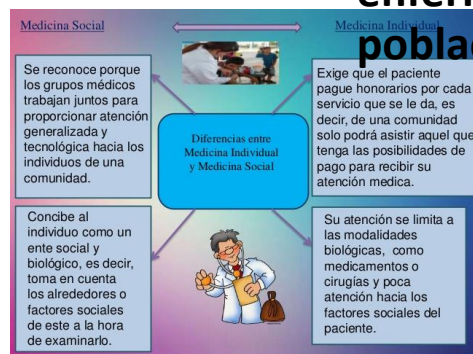

Recurre a las ciencias sociales (sociología, antropología, ciencia política, economía, filosofía),



1.5 Concepto Ecológico.



Proporcionar conocimientos, comprensión, crear valores, gestionar políticas y leyes.

ES LA CIENCIA DE LAS RELACIONES ENTRE LOS ORGANISMOS Y SU MEDIO AMBIENTE. EL TERMINO FUE CREADO POR ERNEST HAECKEL(1869)



¿QUÉ ES LA ECOLOGÍA?

La **ecología** es la ciencia que estudia a los seres vivos, su ambiente, la distribución, abundancia y cómo esas propiedades son afectadas por la interacción entre los organismos y su ambiente. En el ambiente se incluyen las propiedades físicas como el clima, la geología y los demás organismos que comparten ese hábitad.

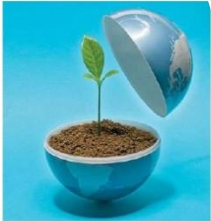

LOS ENFOQUES ECOLOGICOS SON TRES: DESCRIPTIVO, FUNCIONAL Y EVOLUTIVO.



Algunas de las ramas de la ecología:
Autoecología
Sin ecología.
Dinámica de poblaciones.
Ecología aplicada y de sistemas.

PRINCIPIOS DE LA ECOLOGIA:
EN CIERTAS CONDICIONES FISICAS LAS PLANTAS Y ANIMALES FLORECEN. EL HOMBRE ES CAPAZ DE DESARROLLAR AMBIENTES ARTIFICIALES.



© Can Stock Photo - csp26169528