

Universidad del sureste

Catedrático: Lic. Ana Silvia Lázaro Valencia

Alumna: Floricela Nayeli López Sánchez

Carrera: Trabajo Social y Gestión Comunitario

Materia: Gestión del Trabajo Social

Fecha: 23/05/2020

LA GESTION

Concepto de gestión

Es un proceso de construcción colectiva desde las identidades, las experiencias y las habilidades de quienes allí participan

Los procesos de gestión

Es un conjunto de actividades que se interrelacionan con el objeto de transformar elementos que entran y que salen para la satisfacción de los clientes.

- .Inputs
- .Recursos o factores que transforman
- .Factores de apoyo
- .Flujo real de procesamiento o transformación
- .Outputs

Procesos de gestión básica

Interlocución
Planificación
Evaluación

- . Todo lo que suponga interacción
- . Proceso que no termina cuando empieza la ejecución de lo planificado
- . Proceso que se desarrolla de manera permanente en las organizaciones

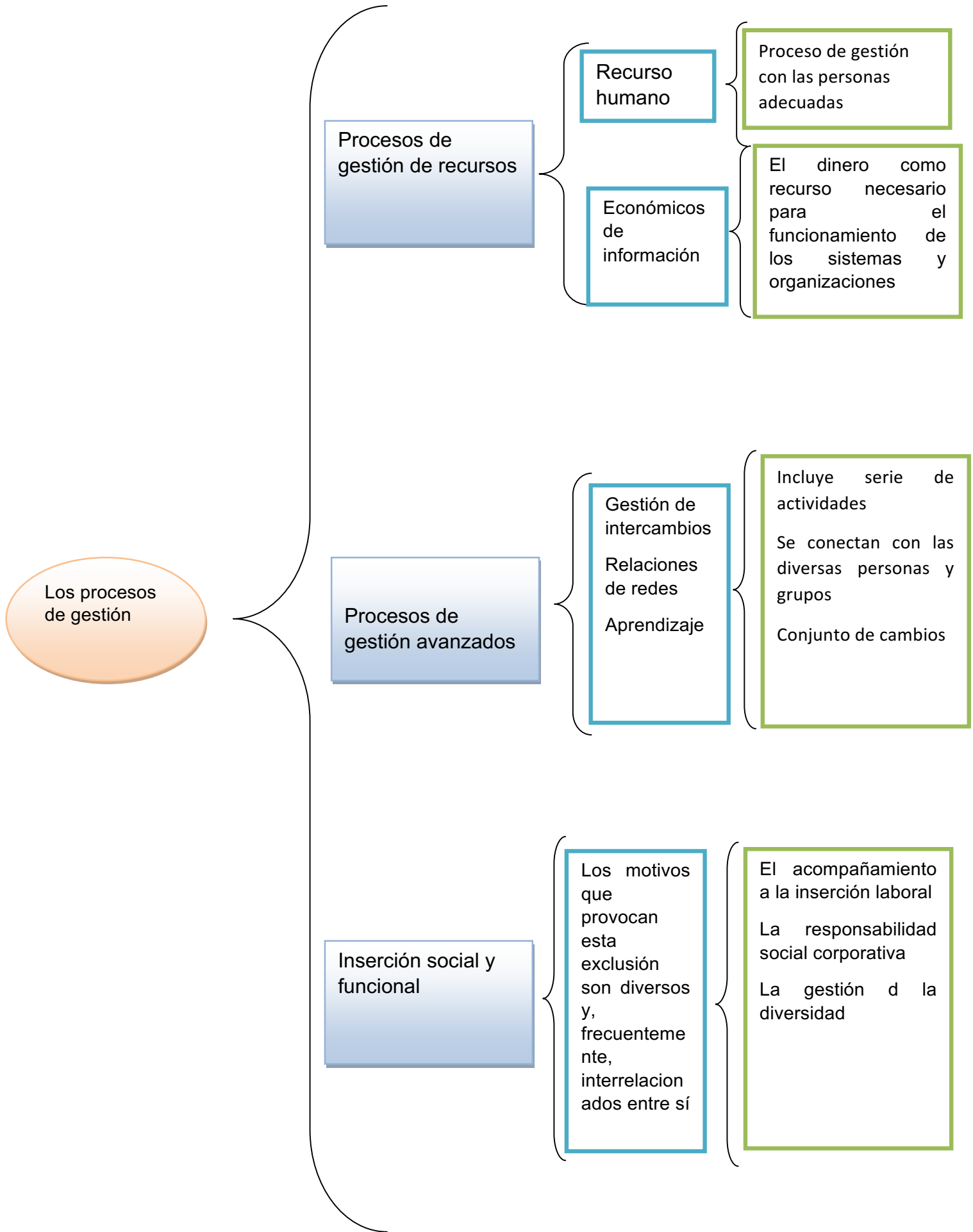

Los procesos de gestión

Procesos de gestión de recursos

Recurso humano

Proceso de gestión con las personas adecuadas

Económicos de información

El dinero como recurso necesario para el funcionamiento de los sistemas y organizaciones

Procesos de gestión avanzados

Gestión de intercambios

Incluye serie de actividades

Relaciones de redes

Se conectan con las diversas personas y grupos

Aprendizaje

Conjunto de cambios

Inserción social y funcional

Los motivos que provocan esta exclusión son diversos y, frecuentemente, interrelacionados entre sí

El acompañamiento a la inserción laboral

La responsabilidad social corporativa

La gestión d la diversidad

Referencia

Introducción a la Gestión.
<http://personales.upv.es/igil/gestion.pdf>