



**UNIVERSIDAD DEL SURESTE**

“PASIÓN POR EDUCAR”.

---

---

**“PROYECTO...”**

Organigrama de los "Niveles jerárquicos de enfermería"

PARA OBTENER EL GRADO DE:

LICENCIATURA EN ENFERMERIA...

**ASIGNATURA:**

ADMINISTRACION Y EVALUACION DE LOS SERVICIOS DE ENFERMERIA

**PRESENTA**

**NOMBRE DEL ALUMNO**

Alejandra Luna Pérez

**BAJO LA DIRECCIÓN DE:**

Mtra. Jessica Del Carmen Jiménez.

VILLAHERMOSA, TABASCO, 27 DE MAYO DE 2020.

# ORGANIGRAMA

Niveles jerárquicos de enfermería y descripción de puestos.

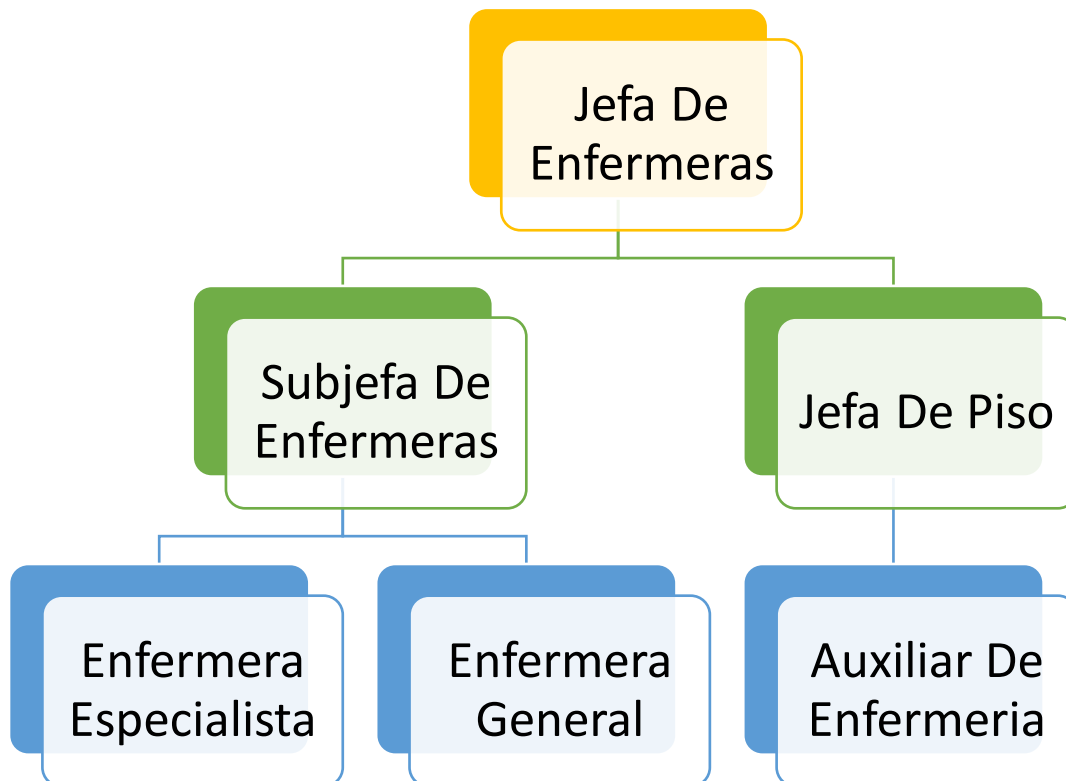

DESCRIPCION DEL PUESTO

## **DATOS GENERALES**

Nombre del puesto: Subjefe de enfermeras

Dependencia: Hospital Regional Doctor Manuel Velazco

Horario: 8:00 PM a 8:00 AM

## **DESCRIPCION GENERICA**

Es el segundo puesto jerárquico auxilia, suple y colabora en la jefatura, debe de ser licenciada y especialista en Administración.

## **DESCRIPCION ESPECÍFICA**

La subjefe de enfermería realiza las siguientes funciones:

1. Verificar que el trato al paciente que sea respetuoso y humano.
2. Elabora y participa en programas de capacitación de personal que se lleven a cabo en su servicio que le ordene su jefe inmediato.
3. Recibir y orientar a pacientes, verificando su identificación en los respectivos expedientes clínicos.
4. Asiste a reuniones de trabajo que indique su jefe inmediato para mejor desempeño del puesto.
5. Promueve participa en investigaciones clínicas 36 administrativas y de enseñanza de enfermería, que se llevan a cabo en el servicio y otras que indiquen el jefe inmediato
6. Asesorar a las jefas de piso en la elaboración de su programa anual de trabajo y verificar su cumplimiento.
7. Supervisar la calidad de atención de enfermería que otorga el personal y rendimiento de trabajo.
8. Participar en tratamientos médico-quirúrgicos y atender a pacientes en casos específicos.
9. Requerir, distribuir y controlar dotaciones de materiales de consumo, medicamentos, ropa e instrumental de acuerdo a las necesidades de los diferentes servicios del hospital.
10. Asignar en coordinación con la jefe de enfermeras, vacaciones, descansos, licencias, etc.

11. Informar a su jefe inmediato de las incidencias realizadas.
12. Colaborar en el adiestramiento de personal de nuevo ingreso.
13. Asistir a cursos de actualización relacionados con su profesión.
14. Recibir y Entregar Turno.

## **REQUISITOS DE OCUPACION**

- Carrera de enfermería a nivel licenciatura
- Contar con especialidad base.
- Tener especialidad de administración de los servicios de enfermería tener capacidad para la toma de decisiones.

## **EXPERIENCIA**

Haberse desempeñado como trabajador de base mínimo dos años en los diferentes niveles anteriores.

## **RESPONSABILIDAD**

- Personal profesional y no profesional asignado a su cargo.
- Cumplir y hacer cumplir las normas y programas emanados de la subdirección médica y otras autoridades normativas.
- Supervisar la calidad de atención de enfermería que otorga el personal y rendimiento de trabajo.

## **UBICACIÓN**

Nivel Jerárquico: Especialista En Administración

Relaciones De Mando: Personal De Enfermería

Puesto Inmediato Superior: Jefa De Enfermeras.

Puesto Inmediato Inferior: Enfermera Especialista, Enfermera General, Enfermera General Técnica, Auxiliar de Enfermería.