



UNIVERSIDAD DEL SURESTE

CATEDRÁTICO:

LIC. ENF. JESSICA DEL CARMEN JIMENEZ MENDEZ

MATERIA:

ADMINISTRACION Y EVALUACION DE LOS SERVICIOS DE ENFERMERIA

TEMA:

ORGANIGRAMA DE NIVELES JERARQUICOS DE ENFERMERIA.

(ENFERMERA ESPECIALISTA)

PRESENTAN:

- ALFONSO RODRIGUEZ ESTRADA
- NAYELI VERA GONZALEZ

CARRERA:

LICENCIATURA EN ENFERMERIA

CUATRIMESTRE: NOVENA

GRUPO: "F"

27 DE MAYO DE 2020

VILLAHERMOSA, TABASCO.

POB DOS MONTES.

ORGANIGRAMA

Niveles jerárquicos de enfermería y descripción de puestos.

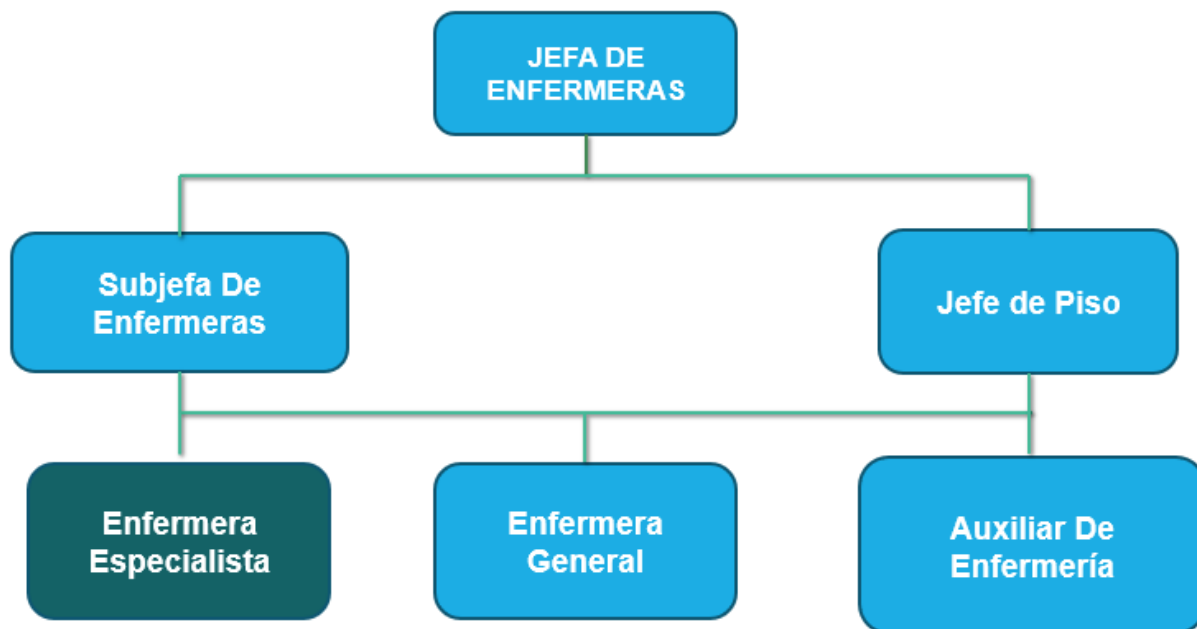

DESCRIPCION DEL PUESTO

DATOS GENERALES

Nombre del puesto: Enfermera Especialista.

Dependencia: Hospital General Zona no° 2 IMMS Cárdenas.

Horario: 8:00 am - 3:00 pm

DESCRIPCION GENERICA

Es el personal de enfermería con estudios de especialidad de nivel superior en un área específica de la práctica profesional, que en sus intervenciones aplica el proceso lógico y reflexivo para la toma de decisiones con base en la aplicación del proceso de enfermería y promueve la utilización de modelos innovadores y de nuevas técnicas en su especialidad para mejorar el cuidado.

DESCRIPCION ESPECÍFICA

La Enfermera especialista realiza las siguientes funciones:

1. Valorar el estado de salud de personas, familia o comunidad.
2. Reunir información significativa derivada de la percepción de las personas respecto de sus problemas de salud, de las prácticas sanitarias, y de las expectativas de los servicios de salud.
3. Formular diagnósticos de enfermería de la persona, familia o comunidad, involucrando a los usuarios y los documenta para elaborar el plan terapéutico.
4. Elaborar planes de cuidados relacionados con los diagnósticos de enfermería de personas, familia y comunidad, jerarquizando y priorizando su implementación.
5. Realizar intervenciones especializadas emanadas del plan de cuidados a personas, familias o comunidad, con problemas o necesidades de salud específicas.
6. Utilizar racionalmente la tecnología de acuerdo con la complejidad del cuidado.
7. Realizar protocolos o guías de intervenciones del cuidado especializado de enfermería.
8. Desarrollar y aplicar modelos de atención hospitalaria y comunitaria para la provisión del cuidado especializado.
9. Desarrollar modelos de atención domiciliaria para la provisión de cuidados.
10. Supervisar las intervenciones realizadas por los colaboradores que integran el equipo de trabajo de enfermería
11. Colaborar en el desarrollo, implementación y evaluación del proceso de gestión del cuidado.
12. Evaluar las intervenciones comunitarias de enfermería.

13. Elaborar informes y registros correspondientes a los procesos realizados.
14. Desarrollar procedimientos administrativos que permitan la optimización de recursos humanos, técnicos, materiales y financieros.

REQUISITOS DE OCUPACION

- Licenciatura en enfermería y de uno a dos años de estudios de una especialidad en enfermería en un área determinada de especialización; asistencial, administrativa, docente o de investigación.
- Tener capacidad de organización.
- Tener buena salud física

EXPERIENCIA

Haber desempeñado actividades acordes con su formación profesional en la práctica especializada de enfermería al menos 2 consecutivos.

RESPONSABILIDAD

- Manejo de datos confidenciales, como los de diagnóstico y pronóstico de los pacientes.
- Personal profesional y no profesional asignado a su cargo.
- Cumplir y hacer cumplir las normas y programas emanados de la subdirección médica y otras autoridades normativas.
- Manejo de documentos e informes, expedientes y libretas de control.
- Recopilación de datos y su interpretación, al proporcionar informes delicados e importantes.
- Supervisar la calidad de atención de enfermería que otorga el personal y rendimiento de trabajo.

UBICACIÓN

Nivel jerárquico: Enfermera Especialista.

Relaciones de mando: Sobre enfermeras auxiliares, enfermeras generales.

Puesto inmediato superior: Jefa de piso.

Puesto inmediato inferior: Enfermera general.

BIBLIOGRAFIA

- Potter, A, Patricia/ Griffin. P, Anne. “Fundamentos de Enfermería”. Tomo I, 5ª. Edición. Editorial Océano. Barcelona España, 2002.
- Universidad Nacional Autónoma De México. “Enfermeras universitarias al servicio de la comunidad”. Revista unam-hoy, año 3.
- http://www.enfermerianutricion.uaslp.mx/Documentos/ID_12.pdf