



UNIVERSIDAD DEL SURESTE

“PASIÓN POR EDUCAR”.

TEMA

ELEMENTOS DE LA ANATOMIA GENERAL Y TOPOGRAFIA
PARA OBTENER EL GRADO DE:
LICENCIATURA EN ENFERMERA

ASIGNATURA:

PRACTICAS PROFECIONALES

PRESENTA

NOMBRE DEL ALUMNO

Alejandra Luna Pérez

BAJO LA DIRECCIÓN DE:

Lic. Juana Inez Hernández

VILLAHERMOSA, TABASCO, 30 DE JUNIO DE 2020.

Introducción

En la investigación contiene información de los elementos de anatomía y topografía contiene puntos específicos y explica como esta conformado el cuerpo humano , La anatomía topográfica divide el cuerpo humano en tres zonas principales : Cabeza , tronco y extremidades que, a su vez, estas son subdivididas en porciones más pequeñas denominadas regiones anatómicas.

Elementos de anatomía general y topografía

TOPOGRAFIA Y SU TERMINOLOGIA. ANATOMIA TOPOGRAFICA

Comprende el estudio de los segmentos corporales, dividiendo al cuerpo en regiones delimitadas por los relieves corporales óseos. De esta forma, se divide al cuerpo humano en forma general en Cabeza, Tronco (tórax, abdomen) y Extremidades (superiores e inferiores)

Regiones de la Cabeza La cabeza es la parte superior del cuerpo humano, se divide en el Cráneo

El cráneo conocido como la región craneal; forma un armazón óseo que protegen el encéfalo, en su parte externa se subdivide en:

- Desde la frente a la parte posterior del cráneo comprende la región occipitofrontal
- Toda la superficie correspondiente al musculo temporal abarca la región temporal
 - La apófisis mastoides se conoce como la Región mastoidea
 - Las cejas se conocen como la región superciliar y de los senos frontales
 - y la región de la base del cráneo

Cara

La cara o región facial abarca la mitad inferior de la cabeza a partir de debajo de las orejas.

Abdomen

El abdomen es la parte inferior del tronco a la que se hallan unidas las otras dos extremidades, las inferiores o piernas. Partes o zonas constituyentes del abdomen son:

- Parte delantera superior: epigastrio e hipocondrios derecho e izquierdo.

- Parte delantera central: región umbilical u ombligo.
- Parte delantera inferior: hipogastrio o vientre y las fosas iliacas derecha e izquierda.
- Parte trasera superior: región lumbar.
- Órganos: Vísceras huecas: estómago, intestinos (grosso y delgado), vejiga urinaria.
- Vísceras macizas: hígado, bazo, riñones.

EL ESQUELETO CUERPO HUMANO

Al cuerpo humano se lo divide en tres regiones principales. (Croquis) - cabeza - tronco – extremidades.

CUERPO COMPLETO, MASCULINO – CARA ANTERIOR Y POSTERIOR (Ventral Dorsal)

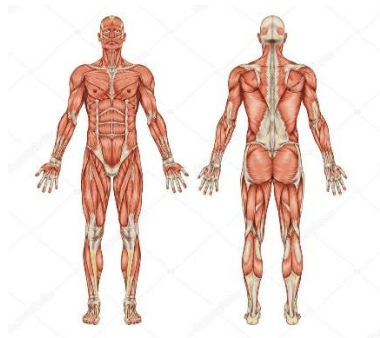

La Cabeza: formada por: - el cráneo: aloja la masa encefálica - la cara: aloja las porciones iniciales del aparato respiratorio, digestivo y los órganos de 4 sentidos: vista, oído, olfato y gusto. La cabeza se encuentra unida al tronco por el cuello, por donde pasan:

- conducto digestivo (esófago)
- conducto respiratorio (laringe)
- vasos sanguíneos y linfáticos
- columna cervical

COMPOSICION DEL TRONCO

El Tronco: tiene forma de cilindro, es aplanado de adelante hacia atrás; sostenido por la columna vertebral.

SISTEMA OSTEOARTICULAR

El cuerpo humano presenta varios sistemas protegidos por un armazón duro con más de 650 músculos. Gracias a los huesos, articulaciones y músculos el cuerpo mantiene su postura, puede desplazarse y realizar múltiples acciones.

ESQUELETO

El esqueleto es el conjunto 206 piezas duras y resistentes llamadas "huesos".

Las principales funciones del esqueleto son:

- sostén
- protección
- locomoción

HUESOS

Estos están formados por sustancias orgánicas y sales calcáreas (calcio) que le otorgan dureza. Según la forma que presentan, se los divide en:

- huesos largos: ejemplo, los de las piernas y brazos
- huesos cortos: ejemplo, las vértebras
- huesos planos: ejemplo, los huesos del cráneo Para esta división se tiene en cuenta las tres dimensiones: largo, ancho y espesor

COLUMNA VERTEBRAL

Es el eje del esqueleto. Formado por huesos cortos llamadas vértebras, las que se superponen y se articulan entre sí, permitiendo una importante flexibilidad, inclinarse hacia delante, atrás y hacia los costados. Las vértebras que forman la columna vertebral son 33, agrupadas en 5 regiones.

- cervical: 7 vértebras
- dorsal: 12 vértebras
- lumbar: 5 vértebras
- sacra: 5 vértebras
- coccígea: 4 vértebras estas están fusionadas (pegadas)

HUESOS DEL TORAX

La caja torácica es semejante a una jaula, formada por 12 pares de costillas, de las cuales 10 pares se unen por delante con un hueso plano y central llamado esternón, y por detrás, todas se unen a las vértebras dorsales.

Costillas: son huesos largos con forma de arco. Todas se unen por detrás a la columna dorsal

HUESOS DE LA PELVIS

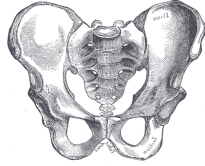

La cadera une el miembro inferior al tronco. Comprende un solo hueso llamado hueso iliaco. Es plano, ancho, torcido sobre su eje. Se lo divide para su estudio en tres segmentos:

- segmento superior: ilion o hueso ilíaco, es aplanado
- segmento medio: cavidad cotiloidea que aloja la cabeza del fémur.
- segmento inferior: con una porción anterior: llamada pubis y una posterior llamada isquion. Ambos forman un amplio orificio: agujero isquiopubiano, impropriamente llamado agujero obturador.

HUESOS DE LA CABEZA

Está formada por el cráneo y la cara. Dan protección al encéfalo y a los órganos de los sentidos, a excepción del tacto que se encuentra en la piel. Se los dividen en dos grupos:

1) huesos del cráneo: son 8 y forman una caja resistente para proteger al encéfalo.

- 1frontal
- 2 parietales
- 2 temporales
- 1 occipital
- 1 etmoides
- 1 esfenoide

TEJIDOS ÓRGANOS Y SISTEMAS SISTEMA MUSCULAR

El sistema muscular es el conjunto de más de 600 músculos que existen en el cuerpo humano, la función de la mayoría de los músculos es producir movimientos de las partes del cuerpo. El sistema muscular crea un equilibrio al estabilizar la posición del cuerpo, producir movimiento, regular el volumen de los órganos, movilizar sustancias dentro del cuerpo y producir calor

Existen tres tipos de tejido muscular, que a su vez conforma tres tipos de musculo y estos son:

1. Tejido muscular esquelético. Puede describirse como musculo voluntario o estriado. Se denomina voluntario debido a que se contrae de forma voluntaria

2. Tejido muscular liso. Este describe como visceral o involuntario. No está bajo el control de la voluntad. Se encuentra en las paredes de los vasos sanguíneos y linfáticos, el tubo digestivo, las vías respiratorias, la vejiga, las vías biliares y el útero

3. Tejido muscular cardiaco. Este tipo de tejido muscular se encuentra exclusivamente en la pared del corazón. No está bajo el control voluntario sino por automatismo

Conclusión

El realizar esta instigación conlleva a que tengamos un conocimiento a cerca de como esta conformado el cuerpo humano ya que, la fuente de investigación proporcionada contiene cada punto bien explicado, la anatomía es una ciencia que estudia la estructura de los seres vivos, es decir, la forma, topografía, la ubicación, la disposición y la relación entre sí de los órganos que las componen.

Fuente de información

PRÁCTICAS PROFESIONALES: Licenciatura en Enfermería Noveno Cuatrimestre