

# UDS

UNIVERSIDAD DEL SURESTE

CATEDRÁTICO: **CANALES HERNÁNDEZ YENI KAREN**

MATERÍA: **SALUD PÚBLICA**

TAREA: **“MAPA MENTAL”**

ALUMNA : **SALOMÉ CARRASCO GONZÁLEZ**

LUNES 13 JULIO DEL 2020  
TAPACHULA, CHIAPAS

 UDS Mi Universidad

 @UDS\_universidad

[www.uds.mx](http://www.uds.mx)

Mi Universidad

Tel. 01 800 837 86 68

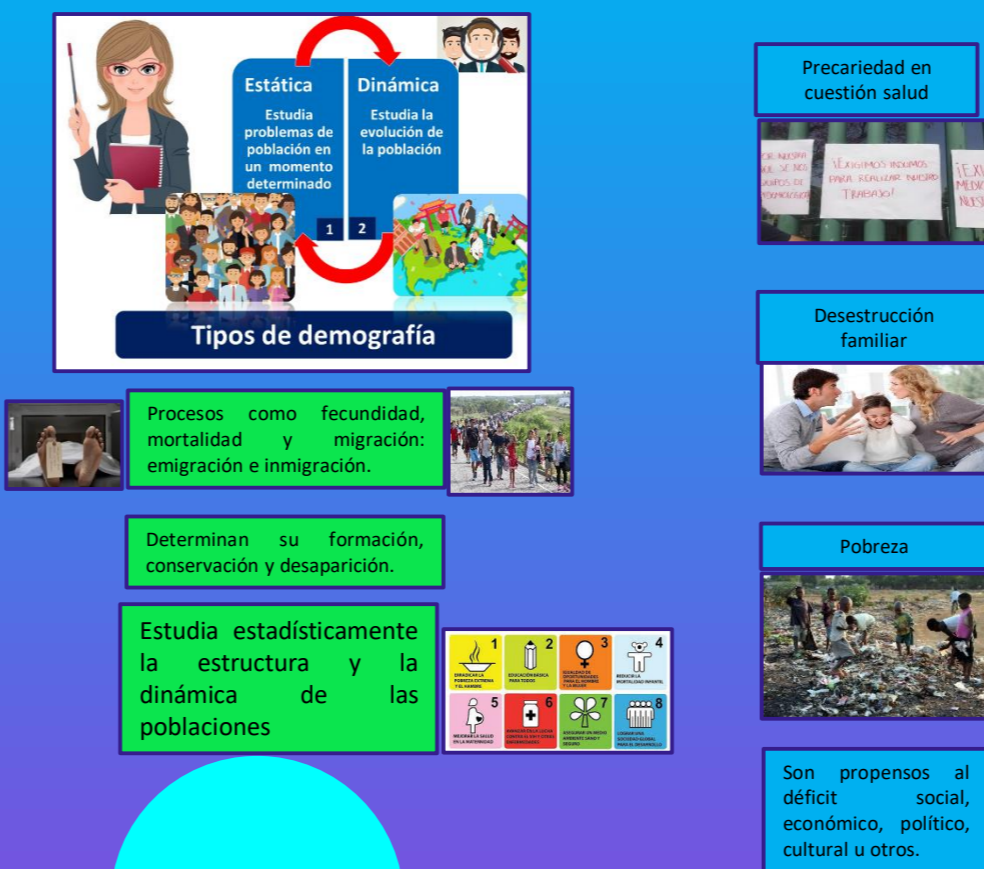

La participación de la comunidad en salud es un componente fundamental de la estrategia de Atención Primaria de Salud (APS).

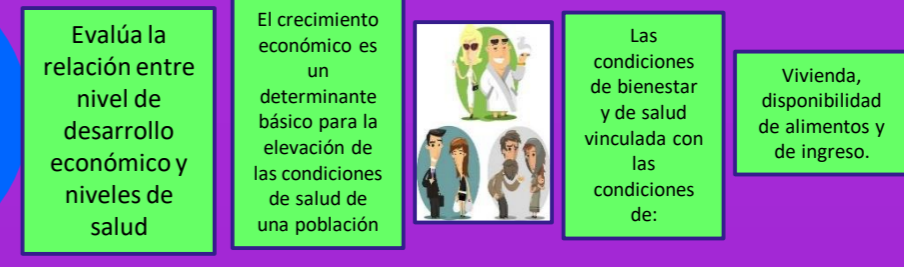

- a) Mejorar la calidad de los servicios de salud
- b) Atenuar las desigualdades sociales
- c) Modernizar el sistema de salud
- d) Descentralizar y consolidar la coordinación de los servicios de salud.

- Se preocupa por prevenir lo que se ocupara en el futuro y será necesario para un buen funcionamiento en todos los aspectos
- El desarrollo de los servicios de salud
- Pagos al personal
- Precios de los medicamentos
- Problemas de origen ambiental
- Necesidades de investigación
- Gestión administrativa

La economía estudia la forma en que los seres humanos resuelven el problema de cómo satisfacer sus necesidades materiales ilimitadas, frente a una disponibilidad escasa de recursos.

