

PLASMA

Es la parte líquida de la sangre y es muy rico en proteínas, entre las cuales destacan como las más importantes: La albúmina, los factores de la coagulación y las inmunoglobulinas.

PLAQUETAS

Son fragmentos celulares que participan en la protección de la pared de los vasos sanguíneos, forman un "tapón plaquetario" para impedir el sangrado en el lugar de la lesión y producen diversas sustancias que ayudan a la cicatrización de las heridas.

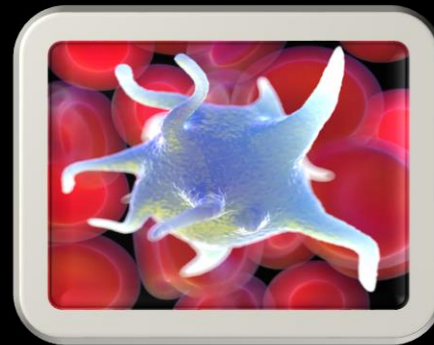

GLÓBULOS BLANCOS

También reciben el nombre de leucocitos. Se ocupan de defender el organismo contra el ataque de bacterias, virus, parásitos y hongos

GLÓBULOS ROJOS

También llamados hematíes o eritrocitos. Son las células más numerosas de la sangre. Se encargan de transportar el oxígeno desde los pulmones hasta el resto de los tejidos. La proteína que se encuentra en el interior y que une el oxígeno se llama hemoglobina. La hemoglobina es roja y da este color a la sangre.

