

PRESENTACIÓN



UNIVERSIDAD DEL SURESTE

CARRERA: Lic. en enfermería.

MATERIA: Morfología y función.

TRABAJO: Cuadro sinóptico sobre la formación del disco embrionario bilaminar (segunda semana) y formación de las capas germinativas (tercera semana).

DOCENTE: Miguel Basilio Robledo.

ALUMNA: Deyanira Santiago Pacheco.

GRADO Y GRUPO: 1° "A"

PARCIAL: 2do.

MODALIDAD: Escolarizado. 3er cuatrimestre

FECHA: 09/06/20.

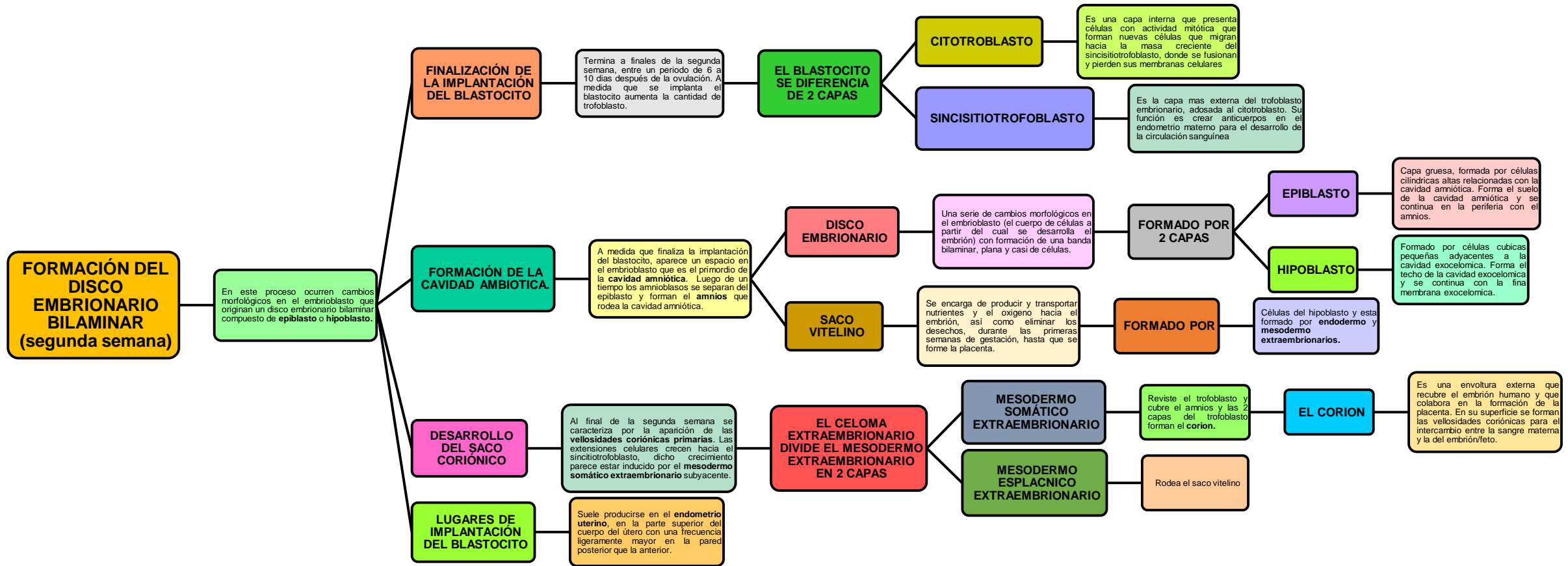

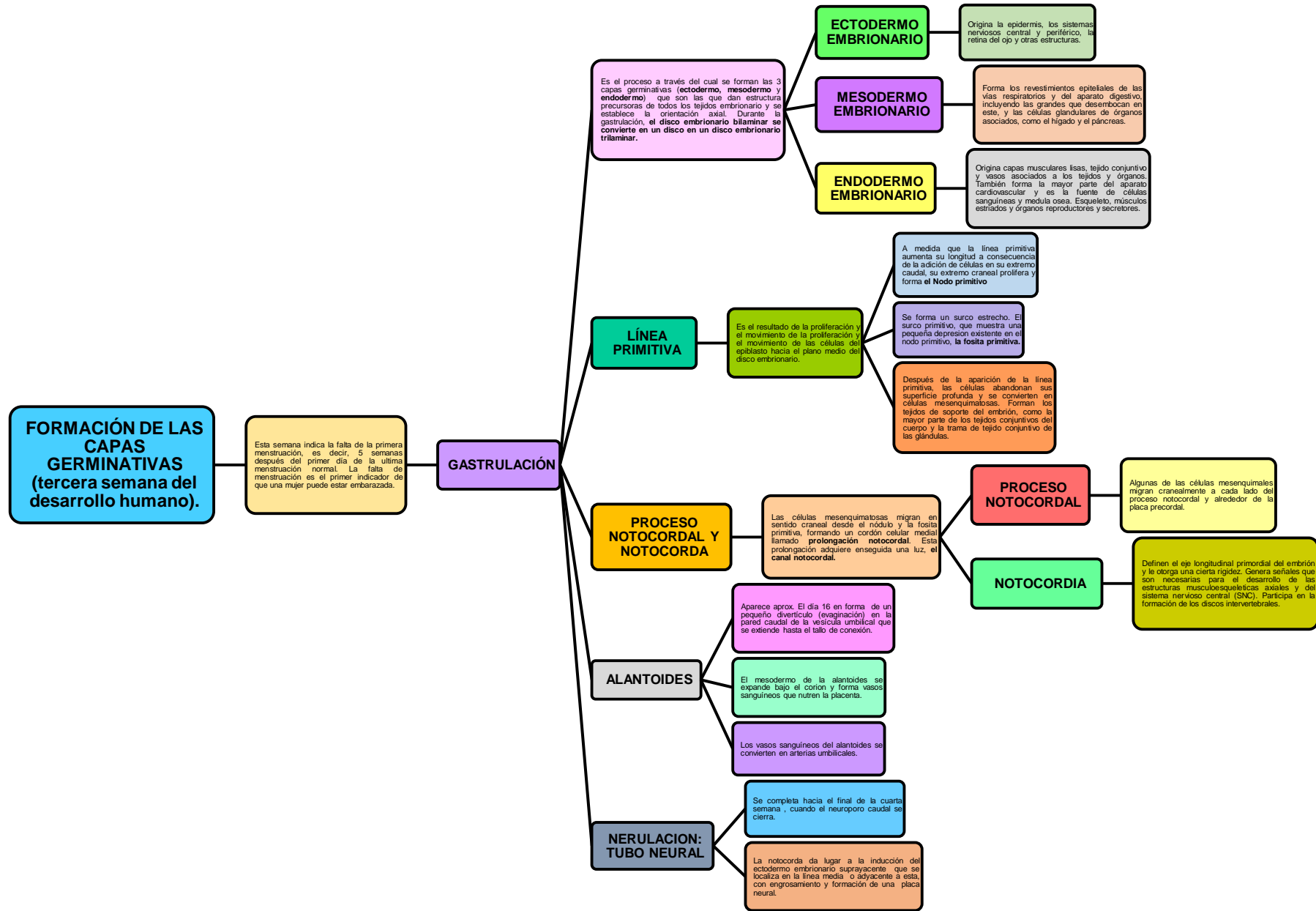

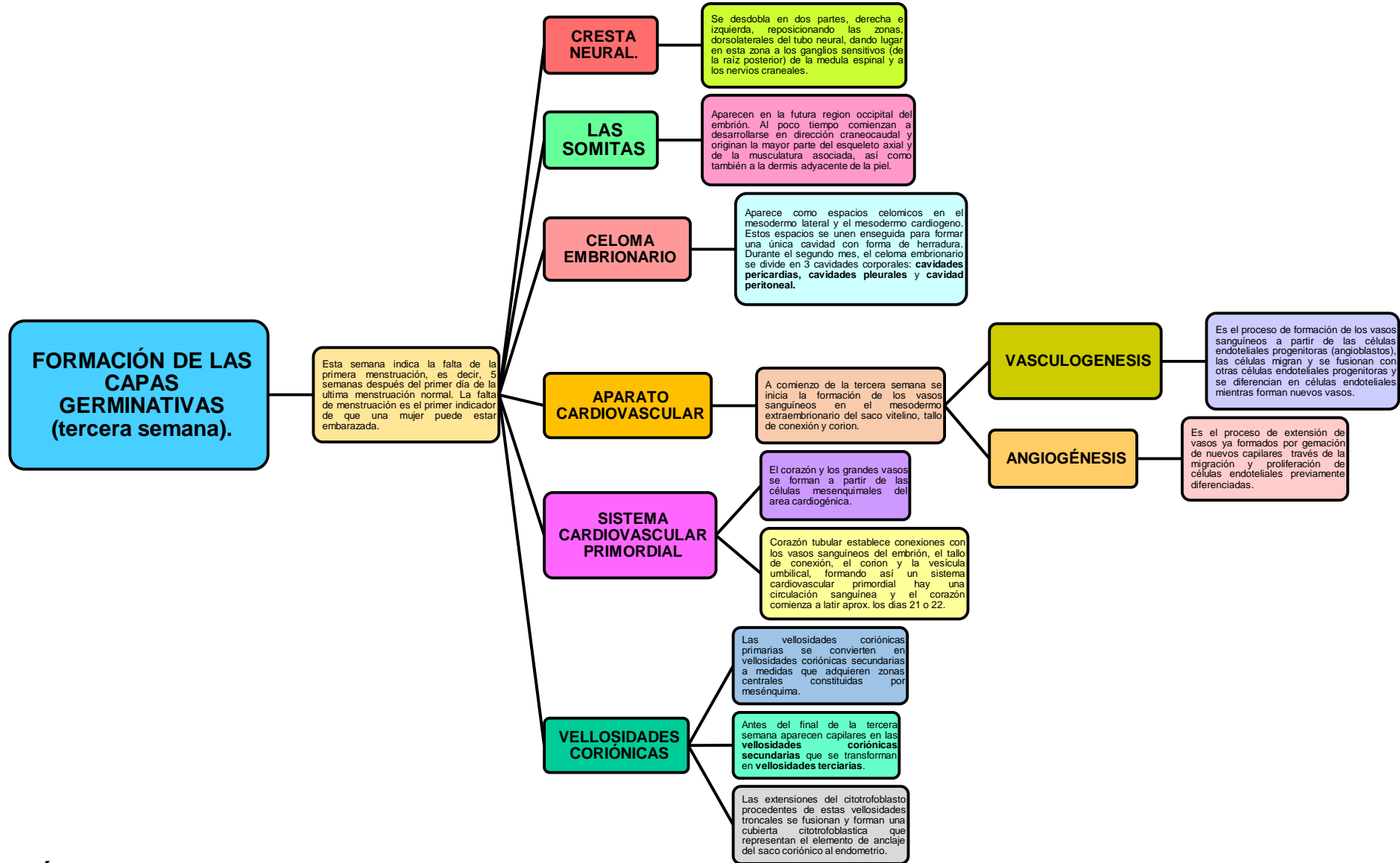

FUENTE BIBLIOGRÁFICA:

[Libro embriología clínica. El desarrollo del ser humano. Keith L. Moore. 7ª edición.](#)