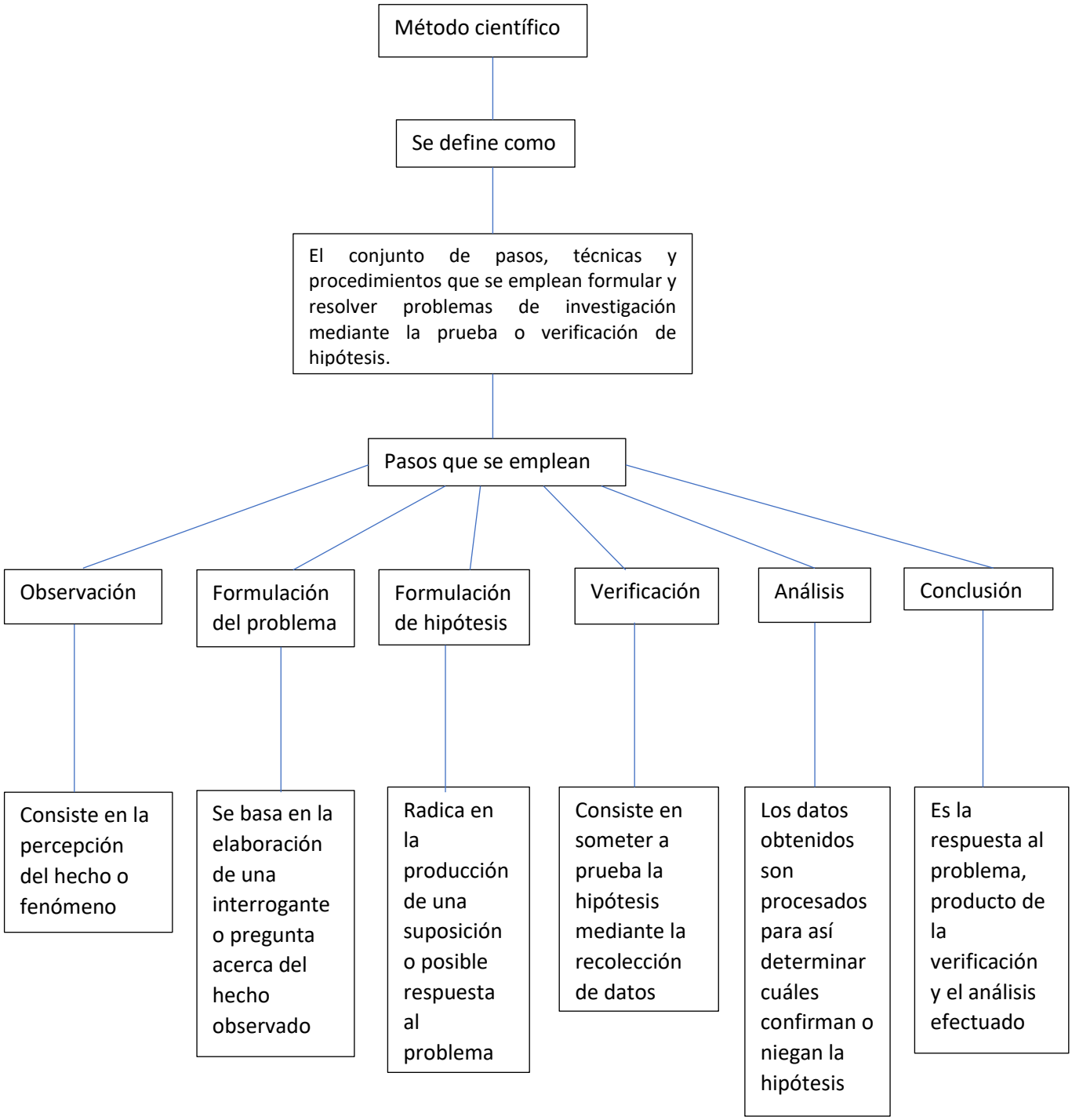
Método científico
Se define como
El conjunto de pasos, técnicas y procedimientos que se emplean formular y resolver problemas de investigación mediante la prueba o verificación de hipótesis.
Pasos que se emplean
Observación
Formulación del problema
Formulación de hipótesis
Verificación
Análisis
Conclusión
Consiste en la percepción del hecho o fenómeno
Se basa en la elaboración de una interrogante o pregunta acerca del hecho observado
Radica en la producción de una suposición o posible respuesta al problema
Consiste en someter a prueba la hipótesis mediante la recolección de datos
Los datos obtenidos son procesados para así determinar cuáles confirman o niegan la hipótesis
Es la respuesta al problema, producto de la verificación y el análisis efectuado