

**NOMBRE:** Iván Gerardo Hernandez Gasca

**DOCENTE:** Juana Inés Hernandez

**MATERIA:** Patología del adulto

**ACTIVIDAD:** Conceptos

**CARRERA:** Lic. Enfermería

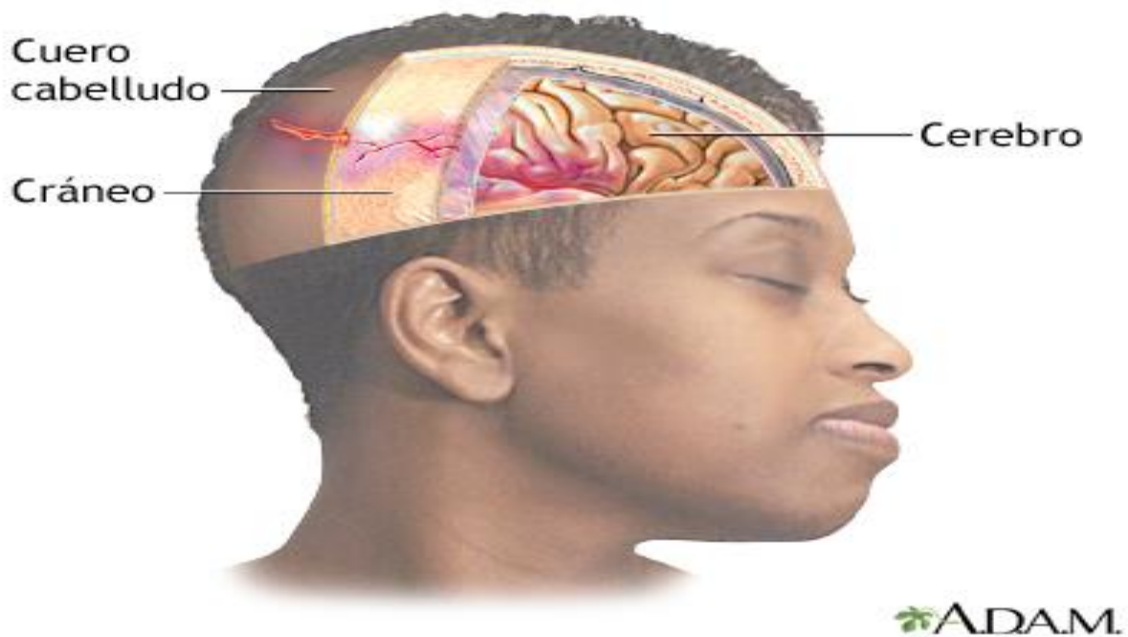

## **CONCEPTOS**

### **Traumatismo craneoencefalico:**

El daño que sufre el cerebro después de un traumatismo craneoencefálico se debe, por una parte, a la lesión primaria (contusión) directamente relacionada con el impacto sobre el cráneo o con el movimiento rápido de aceleración/desaceleración, y por otra parte, a la lesión secundaria (edema, hemorragia, aumento de la presión en el cráneo, etc.) que se desarrolla a raíz de la lesión primaria durante los primeros días tras el accidente y que puede conllevar graves consecuencias en el pronóstico funcional.

### **Tumores intracaneales:**

Un tumor cerebral es una masa o un crecimiento de células anormales en el cerebro.

### **Problemas de visiones comunes:**

De visión más comunes son los errores de refracción, conocidos más comúnmente como vista corta (miopía), hipermetropía, astigmatismo y presbicia. Los errores de refracción ocurren cuando la forma del ojo evita que la luz se enfoque directamente en la retina.

### **Conjuntivitis:**

Inflamación o infección de la membrana externa del globo ocular y el párpado interno.

### **Cataratas:**

Dentro de los ojos, tenemos un [lente](#) natural. El lente, o cristalino, dobla (refracta) los rayos de luz que ingresan en el ojo para ayudarnos a ver. El cristalino debe ser transparente

### **Desprendimiento de retina:**

Situación de emergencia que se produce cuando parte del ojo (la retina) se desprende del tejido que la sostiene.