“Universidad del Sureste”

Turno matutino.

Desarrollo Empresarial

Producción y Diseño de sistemas de servicios

Presenta:

Omar Isaí de la Cruz Paredes

Quinto Cuatrimestre ‘U’.

Medicina Veterinaria y Zootecnia.

Catedrático:

Lic. Víctor Salas

26 de julio de 2020

Tapachula, Chiapas, México.

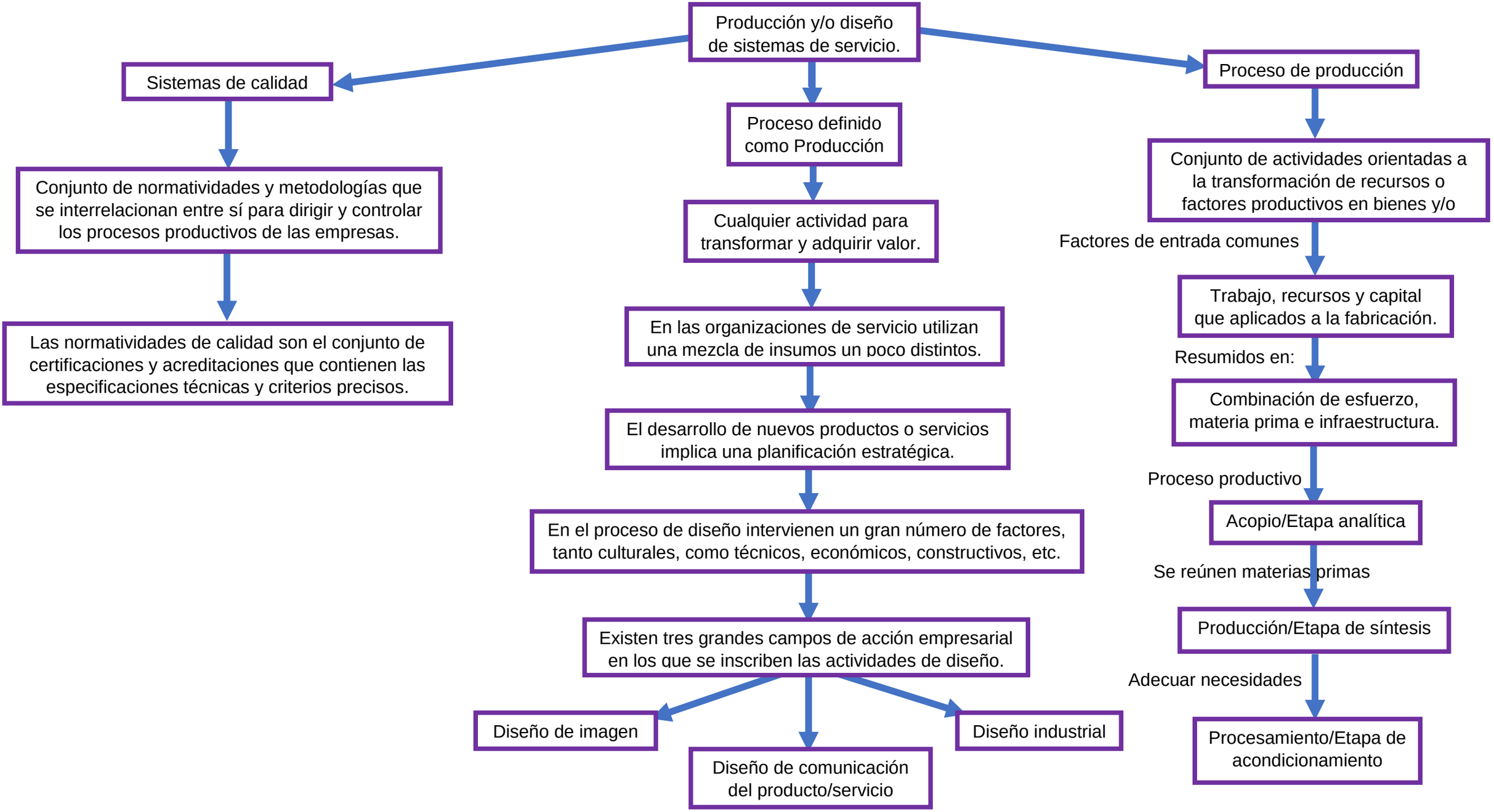
Producción y/o diseño de sistemas de servicio.
Sistemas de calidad
Conjunto de normatividades y metodologías que se interrelacionan entre sí para dirigir y controlar los procesos productivos de las empresas.
Las normatividades de calidad son el conjunto de certificaciones y acreditaciones que contienen las especificaciones técnicas y criterios precisos.
Proceso definido como Producción
Cualquier actividad para transformar y adquirir valor.
En las organizaciones de servicio utilizan una mezcla de insumos un poco distintos.
El desarrollo de nuevos productos o servicios implica una planificación estratégica.
En el proceso de diseño intervienen un gran número de factores, tanto culturales, como técnicos, económicos, constructivos, etc.
Existen tres grandes campos de acción empresarial en los que se inscriben las actividades de diseño.
Diseño de imagen
Diseño de comunicación del producto/servicio
Diseño industrial
Proceso de producción
Conjunto de actividades orientadas a la transformación de recursos o factores productivos en bienes y/o
Factores de entrada comunes
Trabajo, recursos y capital que aplicados a la fabricación.
Resumidos en:
Combinación de esfuerzo, materia prima e infraestructura.
Proceso productivo
Acopio/Etapa analítica
Se reúnen materias primas
Producción/Etapa de síntesis
Adecuar necesidades
Procesamiento/Etapa de acondicionamiento