UNIVERSIDAD DEL SURESTE

"PASIÓN POR EDUCAR".

MAPA CONCEPTUAL

EQUIPO QUIRURGICO HUMANO

ASIGNATURA:

ENFERMERIA QUIRURGICA

PRESENTA

BERSAIN ZACARIAS RODRIGUEZ

BAJO LA DIRECCIÓN DE:

MP. DR. LUIS MANUEL CORREA BAUTISTA

CUNDUACAN, TABASCO, A 08 DE JULIO DE 2020

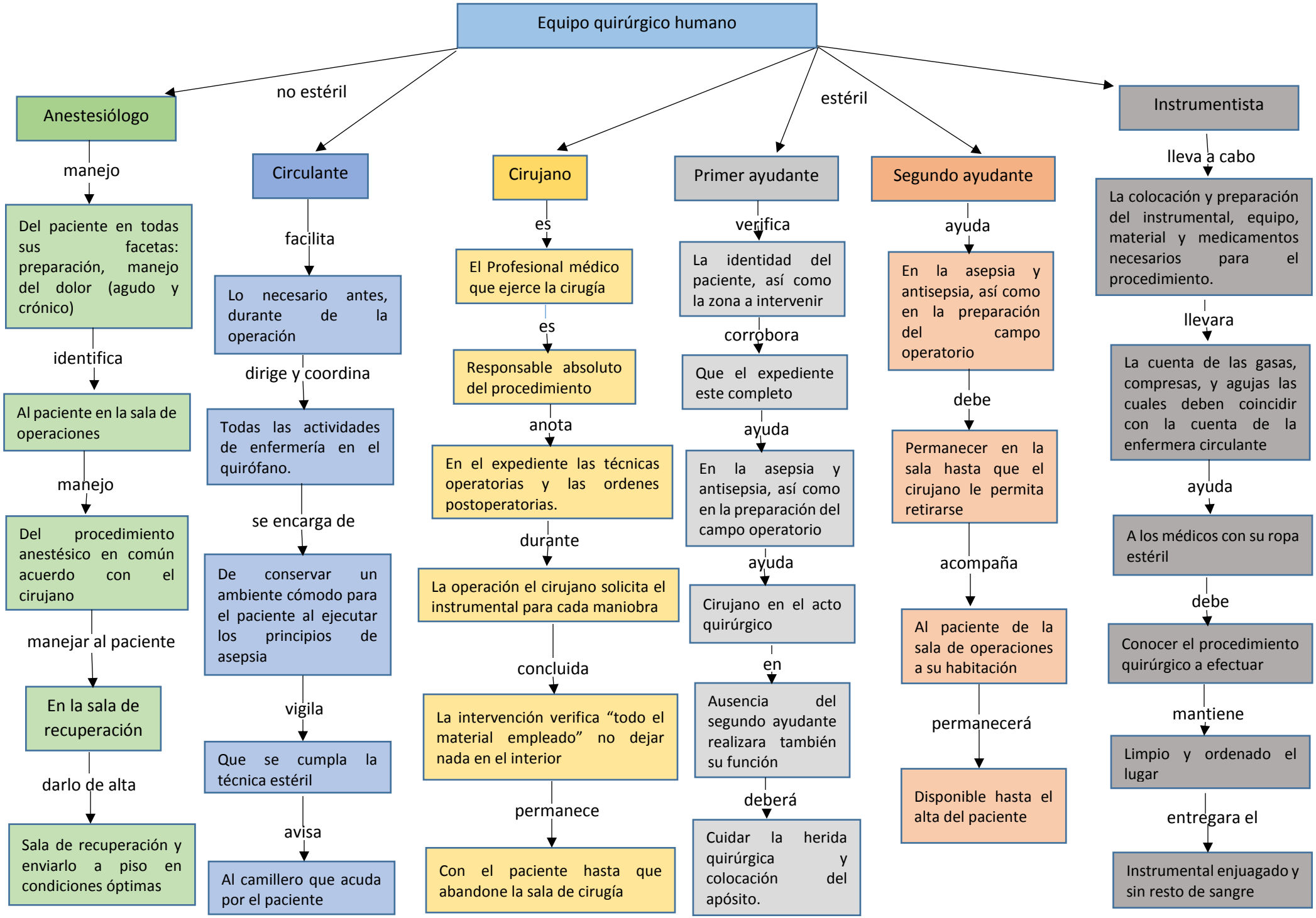
Equipo quirúrgico humano
no estéril
estéril
Anestesiólogo
manejo
Del paciente en todas sus facetas: preparación, manejo del dolor (agudo y crónico)
identifica
Al paciente en la sala de operaciones
manejo
Del procedimiento anestésico en común acuerdo con el cirujano
manejar al paciente
En la sala de recuperación
darlo de alta
Sala de recuperación y enviarlo a piso en condiciones óptimas
Circulante
facilita
Lo necesario antes, durante de la operación
dirige y coordina
Todas las actividades de enfermería en el quirófano.
se encarga de
De conservar un ambiente cómodo para el paciente al ejecutar los principios de asepsia
vigila
Que se cumpla la técnica estéril
avisa
Al camillero que acuda por el paciente
Cirujano
es
El Profesional médico que ejerce la cirugía
es
Responsable absoluto del procedimiento
anota
En el expediente las técnicas operatorias y las ordenes postoperatorias.
durante
La operación el cirujano solicita el instrumental para cada maniobra
concluida
La intervención verifica "todo el material empleado" no dejar nada en el interior
permanece
Con el paciente hasta que abandone la sala de cirugía
Primer ayudante
verifica
La identidad del paciente, así como la zona a intervenir
corrobora
Que el expediente este completo
ayuda
En la asepsia y antisepsia, así como en la preparación del campo operatorio
ayuda
Cirujano en el acto quirúrgico
en
Ausencia del segundo ayudante realizara también su función
deberá
Cuidar la herida quirúrgica y colocación del apósito.
Segundo ayudante
ayuda
En la asepsia y antisepsia, así como en la preparación del campo operatorio
debe
Permanecer en la sala hasta que el cirujano le permita retirarse
acompaña
Al paciente de la sala de operaciones a su habitación
permanecerá
Disponible hasta el alta del paciente
Instrumentista
lleva a cabo
La colocación y preparación del instrumental, equipo, material y medicamentos necesarios para el procedimiento.
llevara
La cuenta de las gasas, compresas, y agujas las cuales deben coincidir con la cuenta de la enfermera circulante
ayuda
A los médicos con su ropa estéril
debe
Conocer el procedimiento quirúrgico a efectuar
mantiene
Limpio y ordenado el lugar
entregara el
Instrumental enjuagado y sin resto de sangre