

**Universidad Del Sureste**

**Nombre: Yoani Pérez Gordillo.**

**Asignatura: Psicología organizacional**

**Maestro: Antonio Galera**

**Actividad: Mapa conceptual**

**Fecha: 10-07-2020.**



# Orientación básica y áreas de aplicación

La psicología organizacional es una conexión que se relaciona en el campo de los recursos humanos la cual ha sido competencia en las otras disciplinas como en ingeniería industrial, la administración de empresas, el derecho e incluso en el nivel técnico.

## Teoría clásica o racionalista:

Es una corriente filosófica que acentúa el papel de la razón en la adquisición del conocimiento. Contrasta con el empirismo, que resalta el papel de la experiencia, sobre todo el sentido de la percepción.

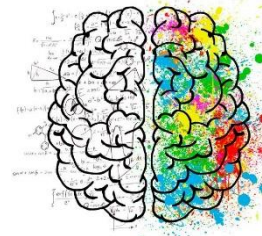

## Teoría de las relaciones humanas:

Se origina por la necesidad de alcanzar una eficiencia completa en la producción dentro de una armonía laboral entre el obrero y el patrón, en razón a las limitaciones que presentan las teorías con el fin de aumentar la rentabilidad del negocio llegó al extremo de la explotación de los trabajadores.

## Características:

1. Hace énfasis en las tareas o en la tecnología.
2. Se inspira en sistemas de ingeniería.
3. Clara separación entre líneas y staff.
4. Confianza en reglas y reglamentos.



## Características:

1. Trata la organización como un grupo de personas.
2. Emplea confianza entre las personas.
3. Emplea dinámicas grupales interpersonales.
4. Brinda confianza y apertura.

Relación que esta psicología tiene con otras áreas:

Se interesa principalmente, pero no exclusivamente, por la conducta de grupos, instituciones, relaciones entre grupos, etc. puesto que los seres humanos son animales sociales y casi inevitablemente viven como miembros de varios grupos sociales, las investigaciones de la sociología son inestimables para comprender la conducta.

La Psicología se parece a la Ética en cuanto a que también estudia los actos humanos, pero ésta los explica en el aspecto del hecho y la Ética solo se interesa en las normas de derecho de ese acto, es decir la psicología solo estudia el acto como objeto material, el por qué ocurre. La Ética en cambio estudia la bondad o maldad de dichos actos y dicta normas de cómo deben estos.

Prácticamente todos los historiadores de psicología, reconocen que esta ciencia tiene su origen en la filosofía, ya que las aportaciones de la filosofía son muy importantes; Aristóteles en su tratado Acerca del alma emplea el término psicología.

