



**Nombre de alumno: Doribeth Velasco Rueda**

**Nombre del profesor: Lic. Beatriz Gordillo**

**Nombre del trabajo: Fracturas de la base de cráneo.**

**Atención de enfermería en problemas del sistema músculo esquelético (mapa conceptual)**

**Materia: Enfermería del adulto**

**Grado: 6to Cuatrimestre**

**Grupo: Enfermería**

PASIÓN POR EDUCAR

Pichucalco, Chiapas a 22 de julio de 2020.

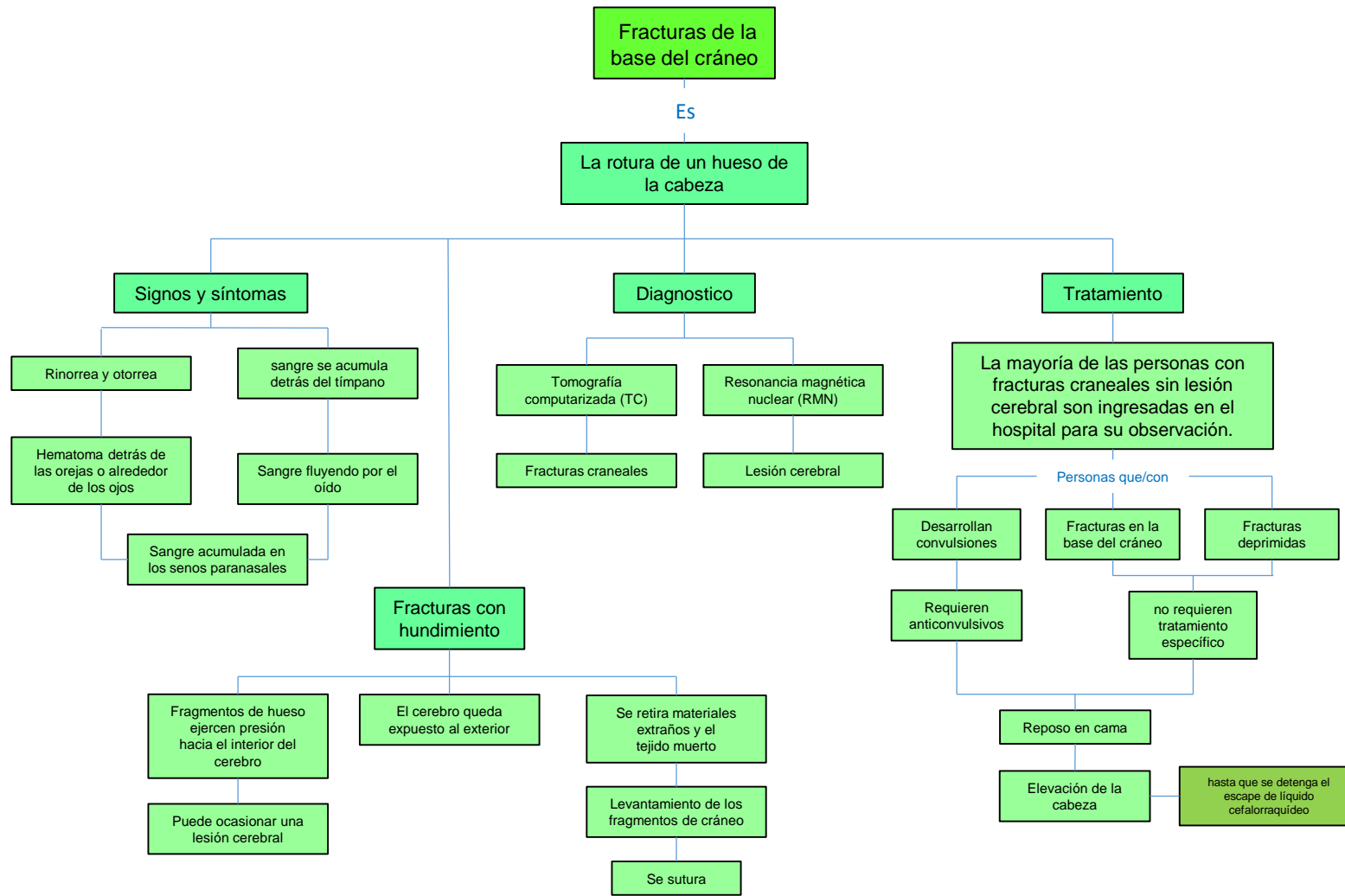

Fracturas de la base del cráneo

Es

La rotura de un hueso de la cabeza

Signos y síntomas

Rinorrea y otorrea

sangre se acumula detrás del tímpano

Hematoma detrás de las orejas o alrededor de los ojos

Sangre fluyendo por el oído

Sangre acumulada en los senos paranasales

Diagnostico

Tomografía computarizada (TC)

Resonancia magnética nuclear (RMN)

Fracturas craneales

Lesión cerebral

Tratamiento

La mayoría de las personas con fracturas craneales sin lesión cerebral son ingresadas en el hospital para su observación.

Personas que/con

Desarrollan convulsiones

Fracturas en la base del cráneo

Fracturas deprimidas

Requieren anticonvulsivos

no requieren tratamiento específico

Reposo en cama

Elevación de la cabeza

hasta que se detenga el escape de líquido cefalorraquídeo

Fracturas con hundimiento

Fragmentos de hueso ejercen presión hacia el interior del cerebro

Puede ocasionar una lesión cerebral

El cerebro queda expuesto al exterior

Se retira materiales extraños y el tejido muerto

Levantamiento de los fragmentos de cráneo

Se sutura

**Atención de enfermería en problemas del sistema músculo esquelético**

Es el sistema que se ocupa del movimiento de nuestro organismo

**Funciones**

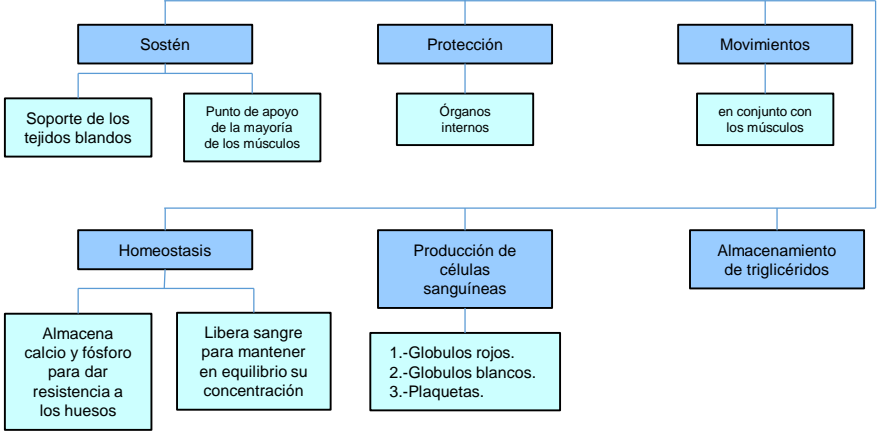

Almacenamiento de triglicéridos

**Estructura de los huesos**

Según su forma

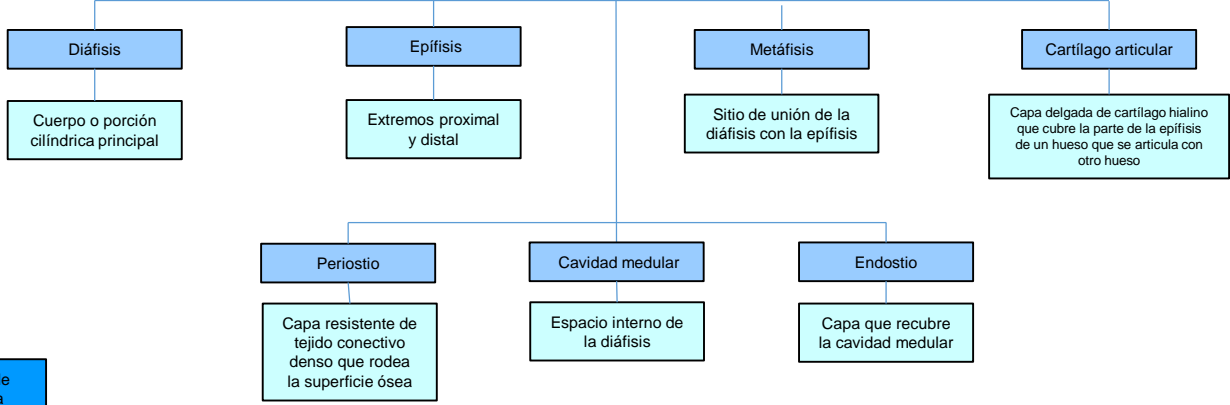

**Cuidados de enfermería**

