

UNIVERSIDAD DEL SURESTE



MÉNDEZ

**CATEDRÁTICA:
LIC. T.S. INGRID BUSTAMANTE DIAZ.**

**ALUMNO:
GUSTAVO ANTONIO MENDEZ SURIAN.**

**MATERIA:
TRABAJO SOCIAL II.**

**GRADO:
TERCER CUATRIMESTRE.**

**GRUPO:
UNICO.**

**LICENCIATURA:
EN TRABAJO SOCIAL Y GESTIÓN COMUNITARIA.**

**TEMA:
CAMPOS DE ACCIÓN DE UN TRABAJADOR SOCIAL**



CAMPOS DE ACCIÓN DE UN TRABAJADOR SOCIAL

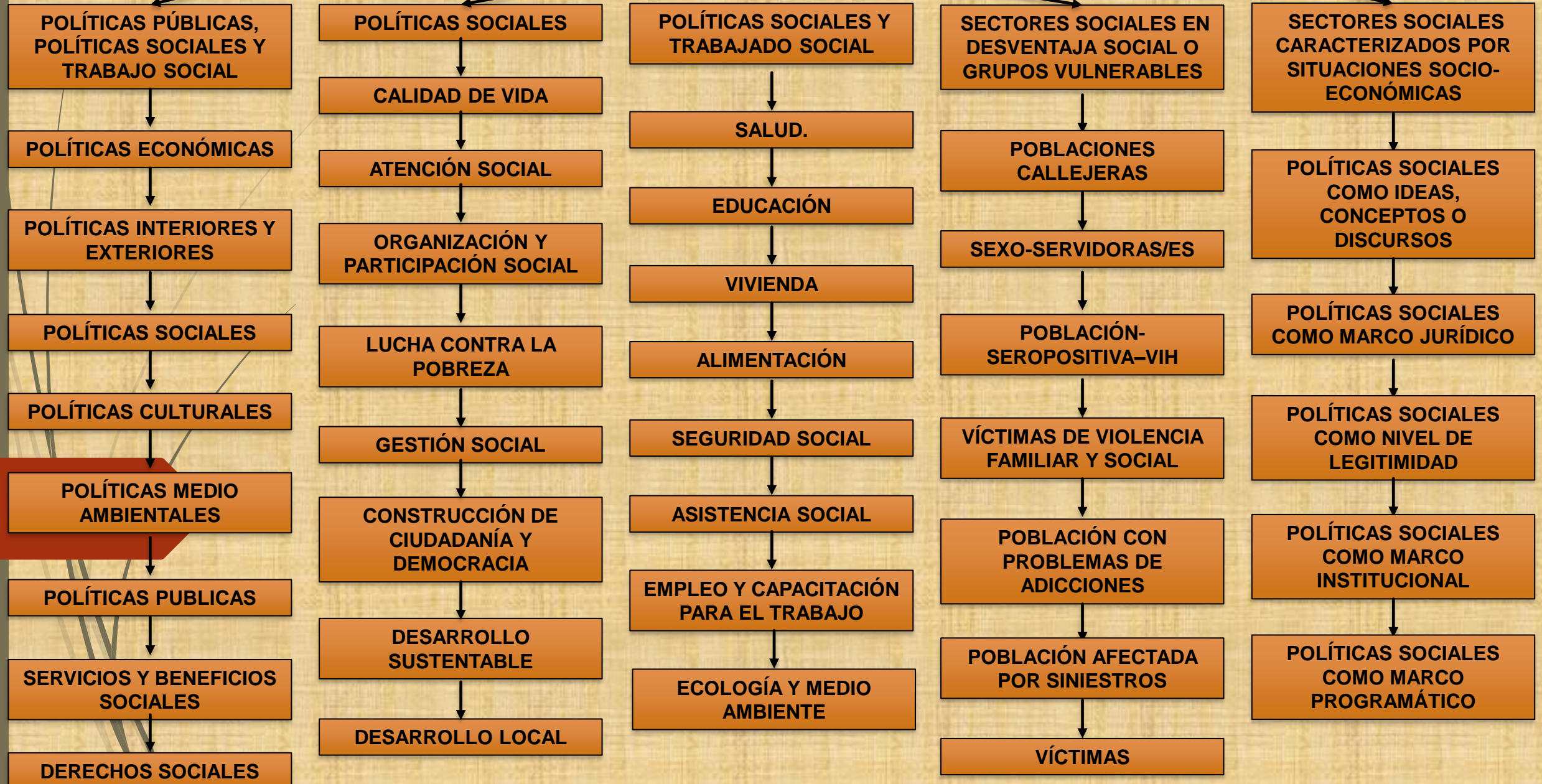

CAMPOS DE ACCIÓN DE UN TRABAJADOR SOCIAL

POLÍTICAS SOCIALES
COMO MARCO
OPERATIVO

MÉTODOS

TÉCNICAS

INSTRUMENTOS

REALIDAD SOCIAL.

ACCIONES

PRÁCTICAS

SERVICIOS

BENEFICIOS SOCIALES

DIMENSIONES

TRABAJO SOCIAL EN
EDUCACIÓN

¿QUÉ HACE UN
TRABAJADOR O
TRABAJADORA SOCIAL
ESCOLAR?

COORDINACIÓN DE
RECURSOS

CONSEJERÍA

PROGRAMAS DE
PREVENCIÓN

EDUCACIÓN

TERAPIA

LA INTERVENCIÓN EN
CRISIS

¿DÓNDE SE PUEDE
EJERCER EL TRABAJO
SOCIAL ESCOLAR?

TRABAJO SOCIAL EN
EMPRESAS PÚBLICAS Y
PRIVADAS

¿EN QUÉ ÁREAS DE LA
RSE TENDRÁ
COMPETENCIAS EL
TRABAJADOR/A SOCIAL?

TRABAJO SOCIAL EN
SALUD

IDENTIFICAR E
INTERVENIR

POBLACIÓN
DERECHOHABIENTE

ACCIONES DE
PROMOCIÓN

PACIENTES Y
FAMILIARES

INFORMACIÓN Y
SENSIBILIZA

EDUCACIÓN A LA
COMUNIDAD

CUIDADO Y
ALIMENTACIÓN

CLÍNICA U HOSPITAL

PROCESOS DE LA
ATENCIÓN

IDENTIFICACIÓN DE LAS
CARENCIAS

EXPECTATIVAS Y
CONJUNTAMENTE

TRABAJO SOCIAL EN EL
ÁREA FAMILIAR

DIF MUNICIPALES O
ESTATALES

ESPECIALISTAS

APOYOS TÉCNICOS

SILLAS DE RUEDAS,
LENTES, ETC.

ESCUCHA A LAS
PERSONAS

GRUPO FAMILIAR

LA INTERVENCIÓN DEL
TRABAJADOR