Nombre de alumnos: Litzy Nayelli Domínguez Mendoza

Nombre del profesor: Lic. Monica Quevedo

Nombre del trabajo: Mapa conceptual.

Materia: Desarrollo humano

Carrera: Lic. Enfermería.

Grado: 6°

Grupo: “A”

Pichucalco, Chiapas a 06 de junio del 2020.

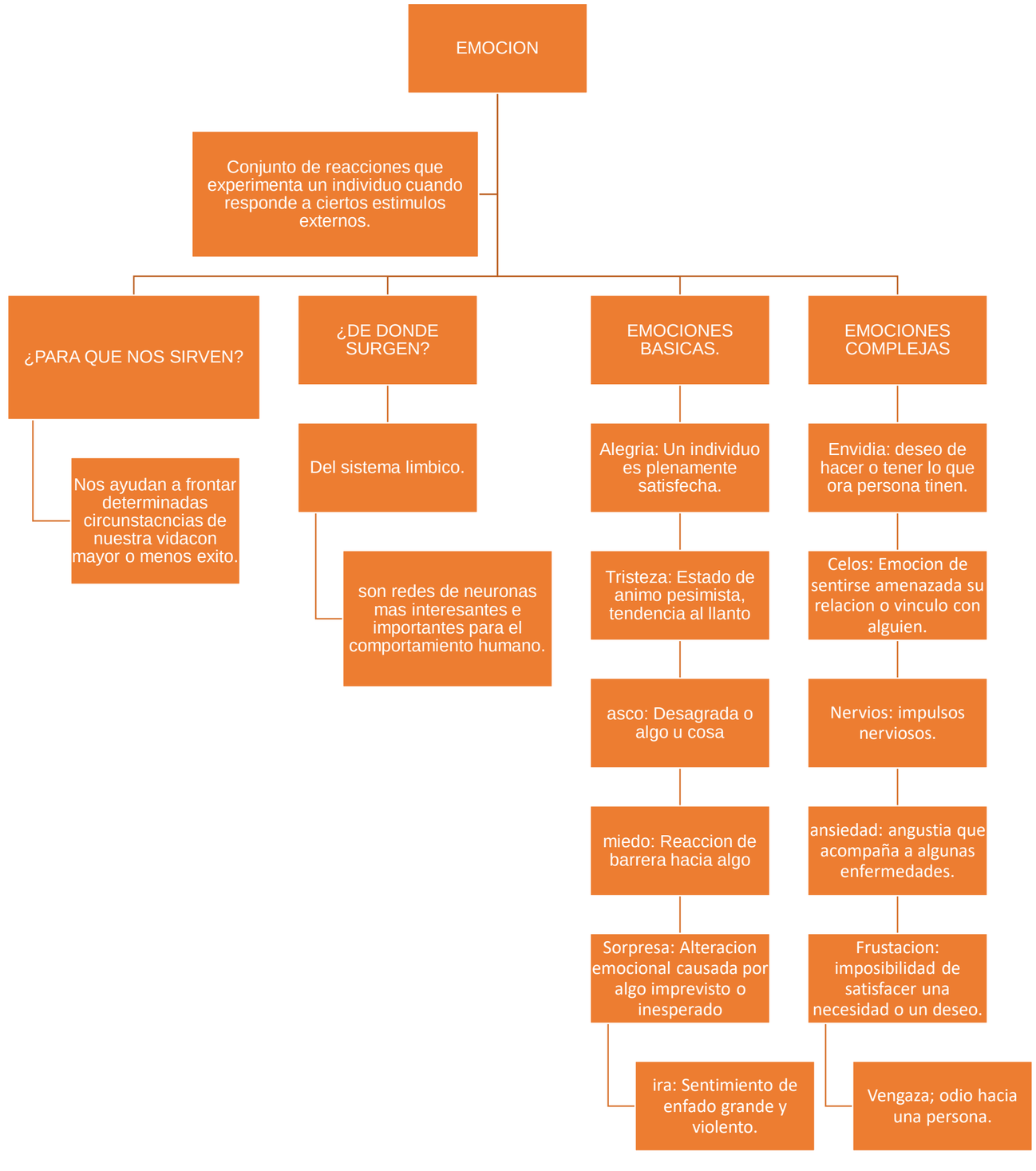
EMOCION
Conjunto de reacciones que experimenta un individuo cuando responde a ciertos estimulos externos.
¿PARA QUE NOS SIRVEN?
Nos ayudan a frontar determinadas circunstacncias de nuestra vidacon mayor o menos exito.
¿DE DONDE SURGEN?
Del sistema limbico.
son redes de neuronas mas interesantes e importantes para el comportamiento humano.
EMOCIONES BASICAS.
Alegria: Un individuo es plenamente satisfecha.
Tristeza: Estado de animo pesimista, tendencia al llanto
asco: Desagrada o algo u cosa
miedo: Reaccion de barrera hacia algo
Sorpresa: Alteracion emocional causada por algo imprevisto o inesperado
ira: Sentimiento de enfado grande y violento.
EMOCIONES COMPLEJAS
Envidia: deseo de hacer o tener lo que ora persona tinen.
Celos: Emocion de sentirse amenazada su relacion o vinculo con alguien.
Nervios: impulsos nerviosos.
ansiedad: angustia que acompaña a algunas enfermedades.
Frustacion: imposibilidad de satisfacer una necesidad o un deseo.
Vengaza; odio hacia una persona.

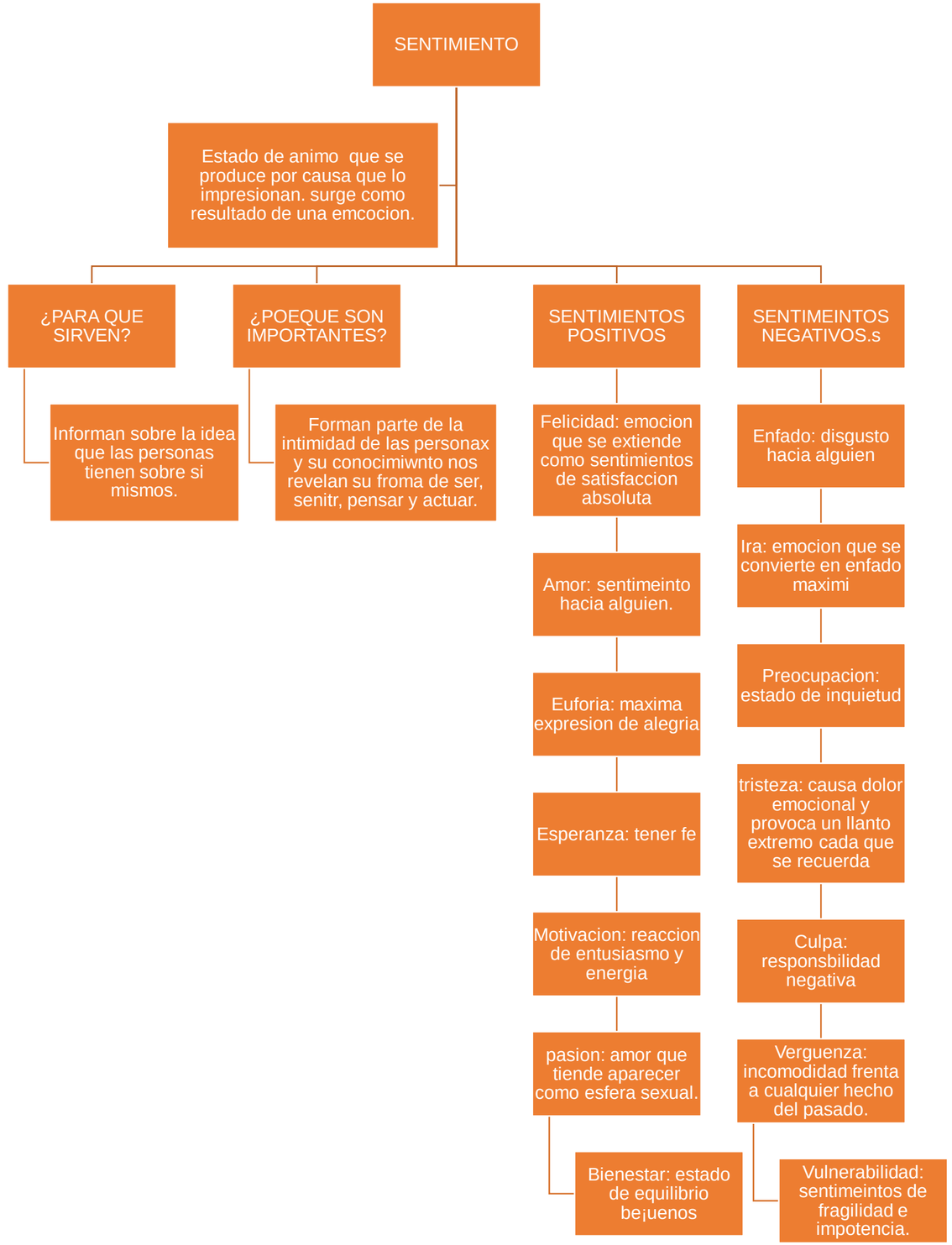
SENTIMIENTO
Estado de animo que se produce por causa que lo impresionan. surge como resultado de una emcocion.
¿PARA QUE SIRVEN?
Informan sobre la idea que las personas tienen sobre si mismos.
¿POEQUE SON IMPORTANTES?
Forman parte de la intimidad de las personax y su conocimiwnto nos revelan su froma de ser, senitr, pensar y actuar.
SENTIMIENTOS POSITIVOS
Felicidad: emocion que se extiende como sentimientos de satisfaccion absoluta
Amor: sentimeinto hacia alguien.
Euforia: maxima expresion de alegria
Esperanza: tener fe
Motivacion: reaccion de entusiasmo y energia
pasion: amor que tiende aparecer como esfera sexual.
Bienestar: estado de equilibrio be¡uenos
SENTIMEINTOS NEGATIVOS.s
Enfado: disgusto hacia alguien
Ira: emocion que se convierte en enfado maximi
Preocupacion: estado de inquietud
tristeza: causa dolor emocional y provoca un llanto extremo cada que se recuerda
Culpa: responsbilidad negativa
Verguenza: incomodidad frenta a cualquier hecho del pasado.
Vulnerabilidad: sentimeintos de fragilidad e impotencia.