

**Nombre de alumnos: Rafael Alejandro Velazco Bermúdez**

**Nombre del profesor: Lic. Mahonrry**

**Nombre del trabajo: Súper Nota Neumonía**

**Materia: Enfermería del adulto**

**Grado: 6to Cuatrimestre**

**Grupo: "A"**

Pichucalco Chiapas a 26 de julio del 2020

# ¿QUE ES NEUMONÍA?

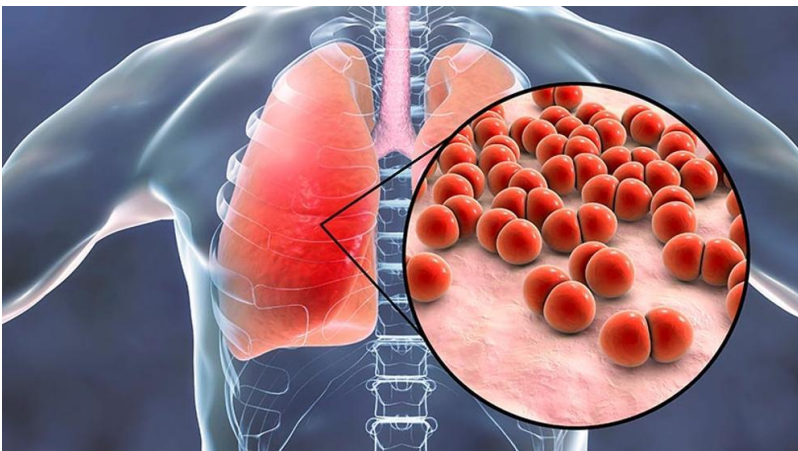

La neumonía es una infección que inflama los sacos aéreos de uno o ambos pulmones. Los sacos aéreos se pueden llenar de líquido o pus (material purulento), lo que provoca tos con flema o pus, fiebre, escalofríos y dificultad para respirar. Diversos microorganismos, como bacterias, virus y hongos, pueden provocar neumonía

La neumonía puede variar en gravedad desde suave a potencialmente mortal. Es más grave en bebés y niños pequeños,

personas mayores a 65 años, y personas con problemas de salud o sistemas inmunitarios debilitados

## SIGNOS Y SINTOMAS

Los signos y síntomas de la neumonía varían de moderados a graves y dependen de varios factores, como el tipo de germen que causó la infección, tu edad y tu salud en general. Los signos y síntomas moderados suelen ser similares a los de un resfrío o una gripe, pero duran más tiempo.

Los signos y síntomas de la neumonía pueden incluir lo siguiente:



- Dolor en el pecho al respirar o toser
- Desorientación o cambios de percepción mental (en adultos de 65 años o más)
- Tos que puede producir flema
- Fatiga
- Fiebre, transpiración y escalofríos con temblor
- Temperatura corporal más baja de lo normal (en adultos mayores de 65 años y personas con un sistema inmunitario débil)
- Náuseas, vómitos o diarrea

- Dificultad para respirar

Puede que los recién nacidos y bebés no muestren signos de estar sufriendo la infección. O bien, pueden vomitar, tener fiebre y tos, parecer inquietos o cansados y sin energía, o presentar dificultad para respirar y comer.

## CAUSAS

Son varios los gérmenes que pueden causar neumonía. Los más frecuentes son las bacterias y los virus que se encuentran en el aire que respiramos.

Generalmente, el cuerpo evita que estos gérmenes infecten los pulmones. Sin embargo, a veces, estos gérmenes pueden ser más poderosos que tu sistema inmunitario, incluso cuando tu salud en general es buena.

La neumonía se clasifica de acuerdo con el tipo de germen que la causa y el lugar donde tienes la infección.

## FACTORES DE RIESGO

La neumonía puede afectar a cualquiera. Pero los dos grupos de edades que presentan el mayor riesgo de padecerla son los siguientes:

- Niños de 2 años de edad o menores
- Personas de 65 años de edad o mayores

Otros factores de riesgo incluyen los siguientes:

- **Estar hospitalizado.** Tienes un mayor riesgo de contraer neumonía si te encuentras en la unidad de cuidados intensivos de un hospital, especialmente, si estás conectado a una máquina que te ayuda a respirar (ventilador).
- **Enfermedad crónica.** Eres más propenso a contraer neumonía si tienes asma, enfermedad pulmonar obstructiva crónica (EPOC) o una enfermedad cardíaca.
- **Fumar.** El fumar daña las defensas naturales que tu cuerpo presenta contra las bacterias y los virus que causan neumonía.

- **Sistema inmunitario debilitado o suprimido.** Las personas que tienen VIH/SIDA, que se han sometido a un trasplante de órganos o que reciben quimioterapia o esteroides a largo plazo están en riesgo.

