UDS- UNIVERSIDAD DEL SURESTE

MATERIA:

Salud publica

TEMA:

- Situación demográfica y epidemiológica
- Enfoque de riesgo
- Economía y salud y la relación que existe entre ambas

PROFESOR:

Gabriela Priego Jiménez

ALUMNO:

Rosa Angelica Rios Morales

GRADO:

3°cuatrimestre licenciatura en enfermería

GRUPO:

LEN10SSC0119-G

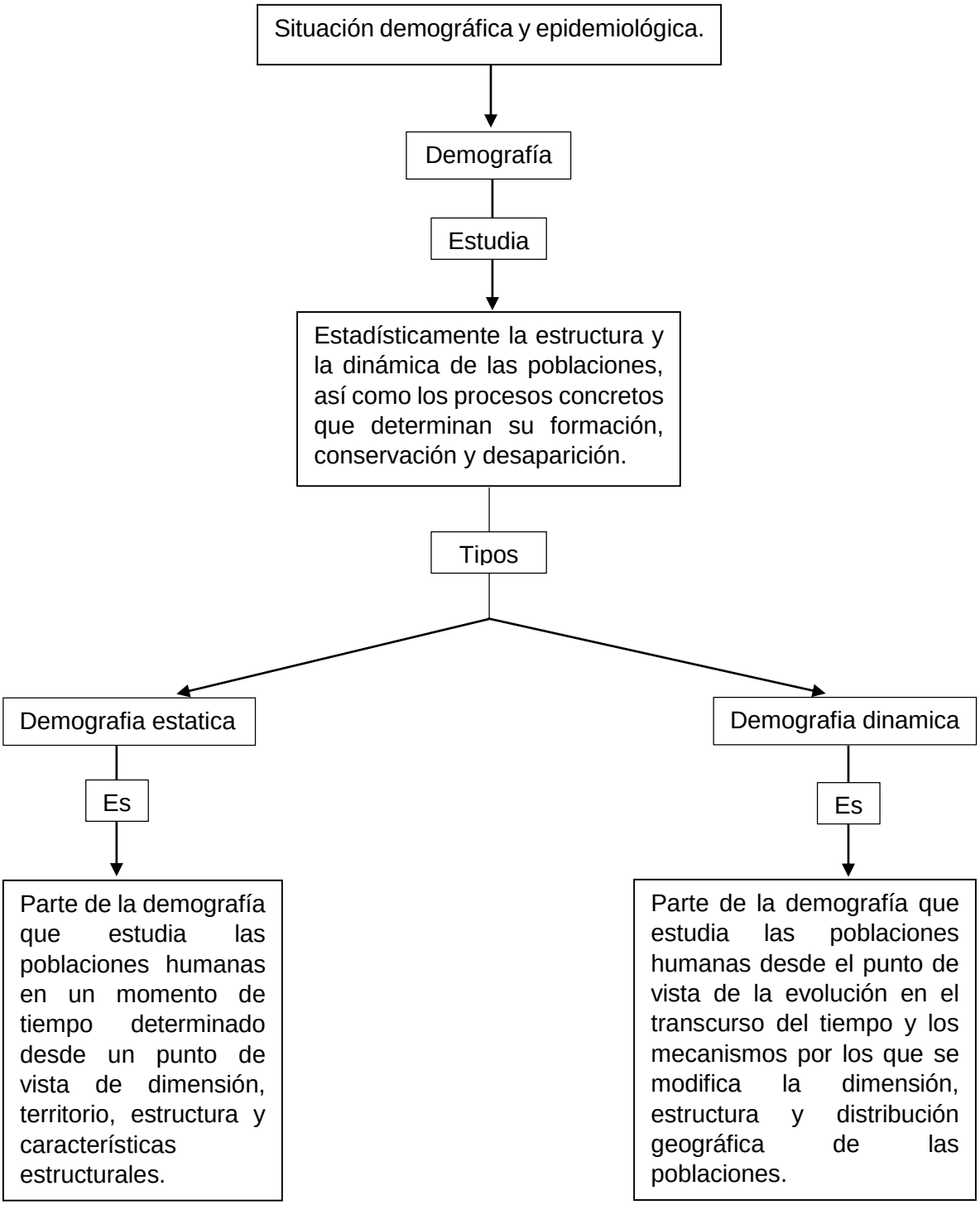
Situación demográfica y epidemiológica.
Demografía
Estudia
Estadísticamente la estructura y la dinámica de las poblaciones, así como los procesos concretos que determinan su formación, conservación y desaparición.
Tipos
Demografia estatica
Demografia dinamica
Es
Es
Parte de la demografía que estudia las poblaciones humanas en un momento de tiempo determinado desde un punto de vista de dimensión, territorio, estructura y características estructurales.
Parte de la demografía que estudia las poblaciones humanas desde el punto de vista de la evolución en el transcurso del tiempo y los mecanismos por los que se modifica la dimensión, estructura y distribución geográfica de las poblaciones.

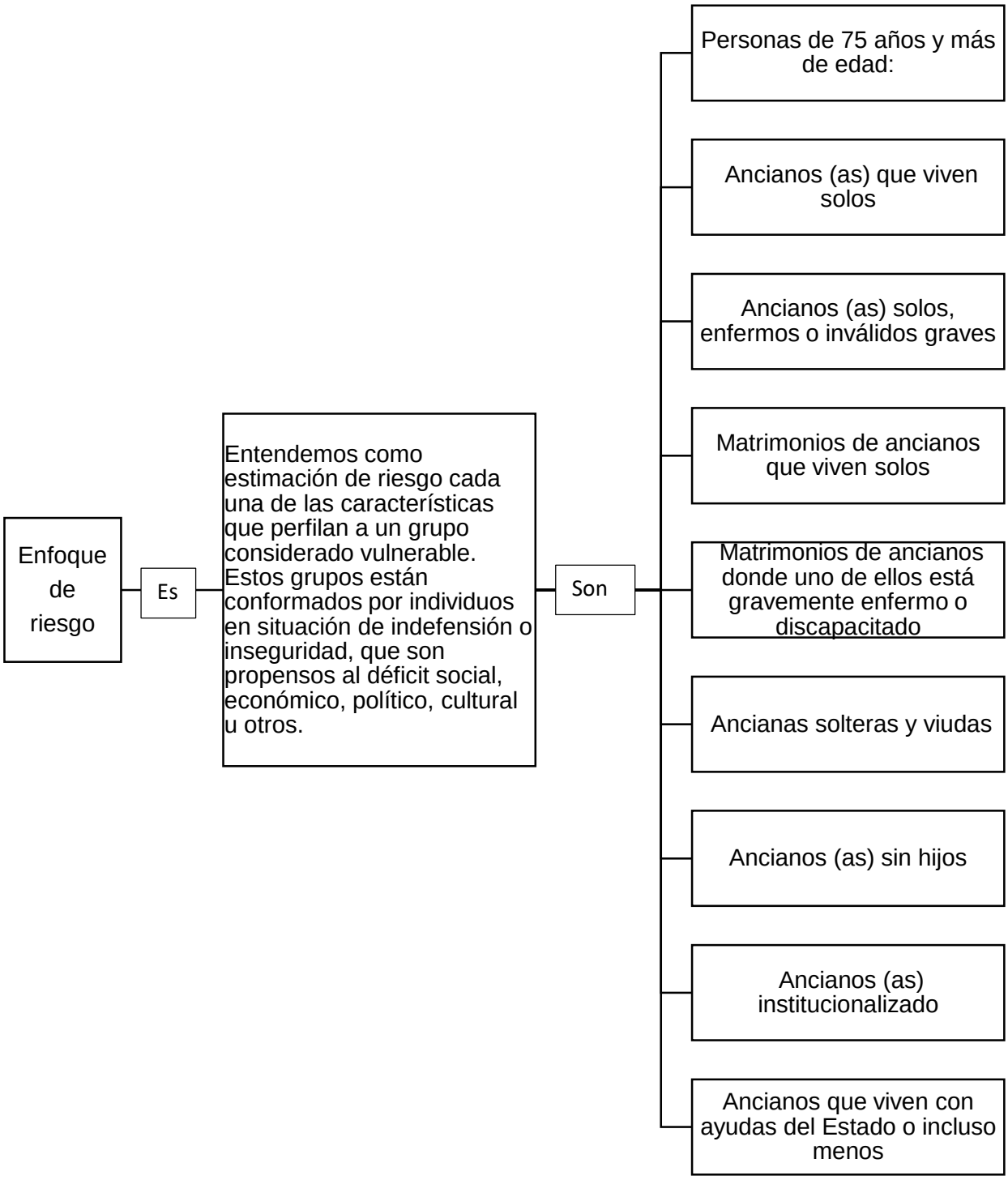
Enfoque de riesgo
Es
Entendemos como estimación de riesgo cada una de las características que perfilan a un grupo considerado vulnerable. Estos grupos están conformados por individuos en situación de indefensión o inseguridad, que son propensos al déficit social, económico, político, cultural u otros.
Son
Personas de 75 años y más de edad:
Ancianos (as) que viven solos
Ancianos (as) solos, enfermos o inválidos graves
Matrimonios de ancianos que viven solos
Matrimonios de ancianos donde uno de ellos está gravemente enfermo o discapacitado
Ancianas solteras y viudas
Ancianos (as) sin hijos
Ancianos (as) institucionalizado
Ancianos que viven con ayudas del Estado o incluso menos

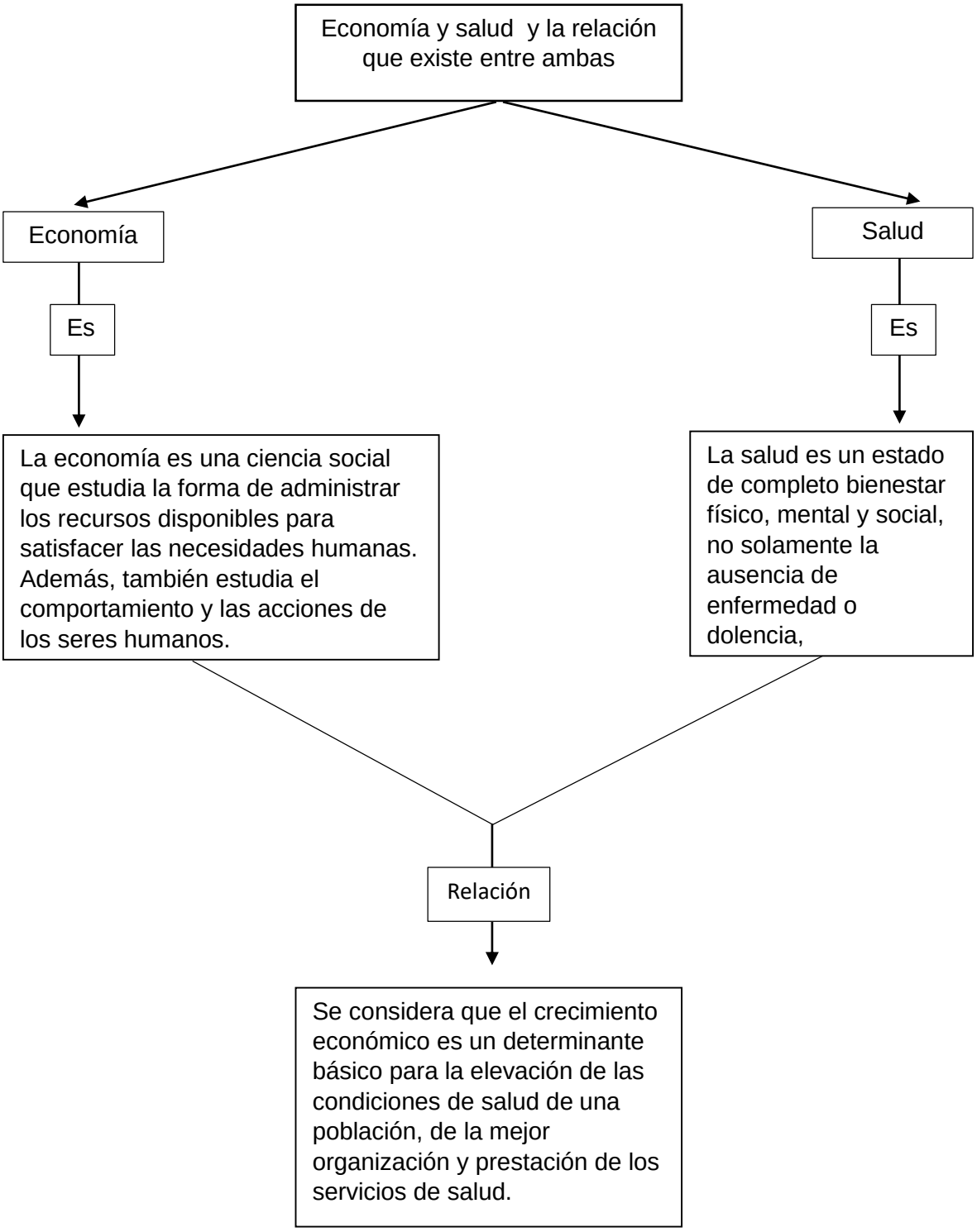
Economía y salud y la relación que existe entre ambas
Economía
Salud
Es
Es
La economía es una ciencia social que estudia la forma de administrar los recursos disponibles para satisfacer las necesidades humanas. Además, también estudia el comportamiento y las acciones de los seres humanos.
La salud es un estado de completo bienestar físico, mental y social, no solamente la ausencia de enfermedad o dolencia,
Relación
Se considera que el crecimiento económico es un determinante básico para la elevación de las condiciones de salud de una población, de la mejor organización y prestación de los servicios de salud.