Universidad del Sureste

Escuela de Medicina

MEDICINA HUMANA

Mapa de hepatitis

Presenta:

JUAN ANTONIO PÉREZ SIMUTA

Q.F.B. Hugo Najera Mijangos

20/junio/2020 Comitán de Domínguez, Chiapas

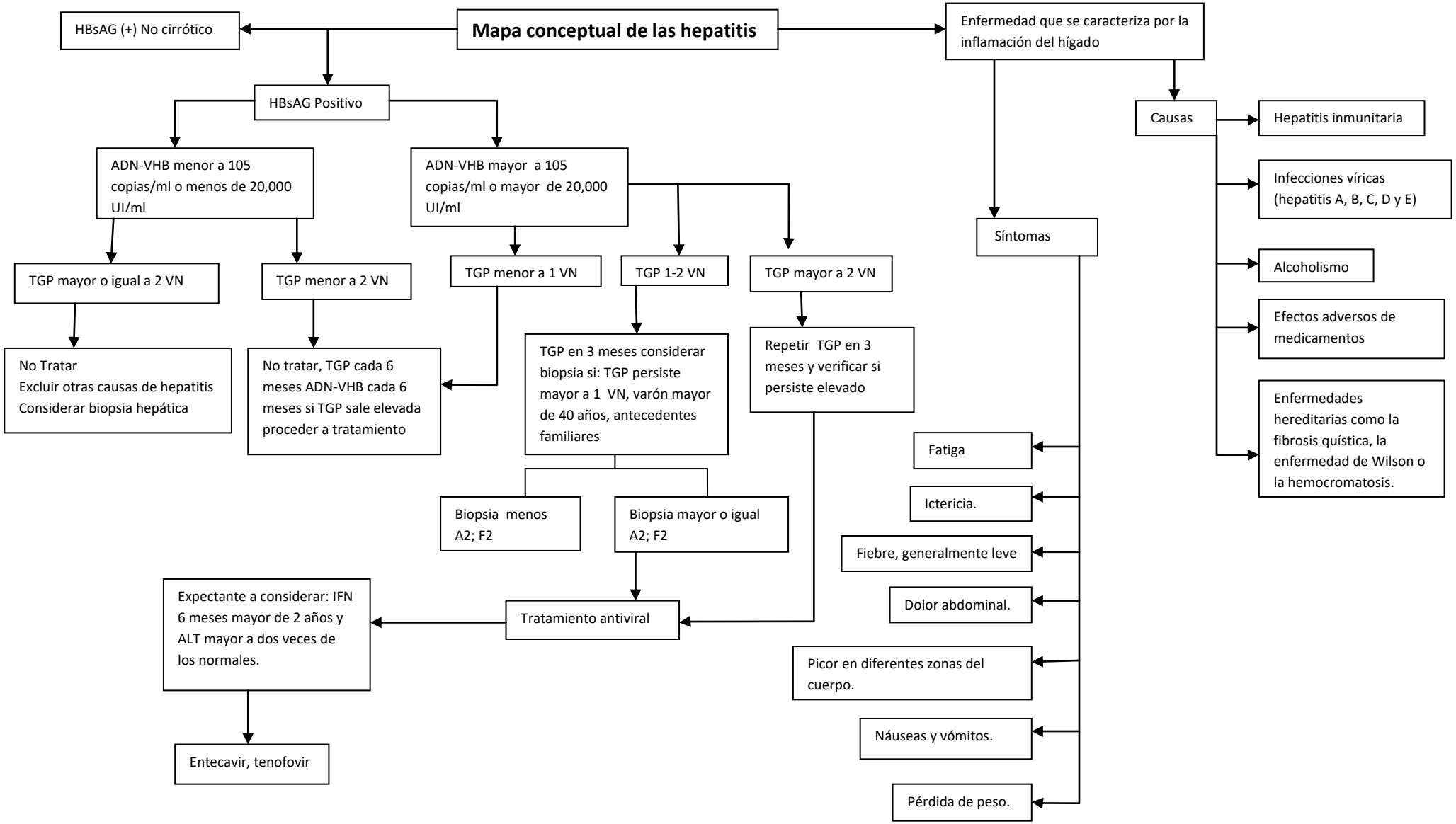
Mapa conceptual de las hepatitis
HBsAG (+) No cirrótico
HBsAG Positivo
ADN-VHB menor a 105 copias/ml o menos de 20,000 UI/ml
ADN-VHB mayor a 105 copias/ml o mayor de 20,000 UI/ml
TGP mayor o igual a 2 VN
TGP menor a 2 VN
TGP menor a 1 VN
TGP 1-2 VN
TGP mayor a 2 VN
No Tratar
Excluir otras causas de hepatitis
Considerar biopsia hepática
No tratar, TGP cada 6 meses ADN-VHB cada 6 meses si TGP sale elevada proceder a tratamiento
TGP en 3 meses considerar biopsia si: TGP persiste mayor a 1 VN, varón mayor de 40 años, antecedentes familiares
Repetir TGP en 3 meses y verificar si persiste elevado
Biopsia menos A2; F2
Biopsia mayor o igual A2; F2
Tratamiento antiviral
Expectante a considerar: IFN 6 meses mayor de 2 años y ALT mayor a dos veces de los normales.
Entecavir, tenofovir
Enfermedad que se caracteriza por la inflamación del hígado
Causas
Hepatitis inmunitaria
Infecciones víricas (hepatitis A, B, C, D y E)
Alcoholismo
Efectos adversos de medicamentos
Enfermedades hereditarias como la fibrosis quística, la enfermedad de Wilson o la hemocromatosis.
Síntomas
Fatiga
Ictericia.
Fiebre, generalmente leve
Dolor abdominal.
Picor en diferentes zonas del cuerpo.
Náuseas y vómitos.
Pérdida de peso.