**Nombre de alumnos: Madrid Sánchez Luis Jaime**

**Nombre del profesor: Ruiz Guillen Mahonrry de Jesús**

**Nombre del trabajo: cuadro sinóptico**

**Materia: submódulo 2**

**Grado: cuarto semestre**

**Grupo: "A"**

Comitán de Domínguez Chiapas a 1 de julio de 2020

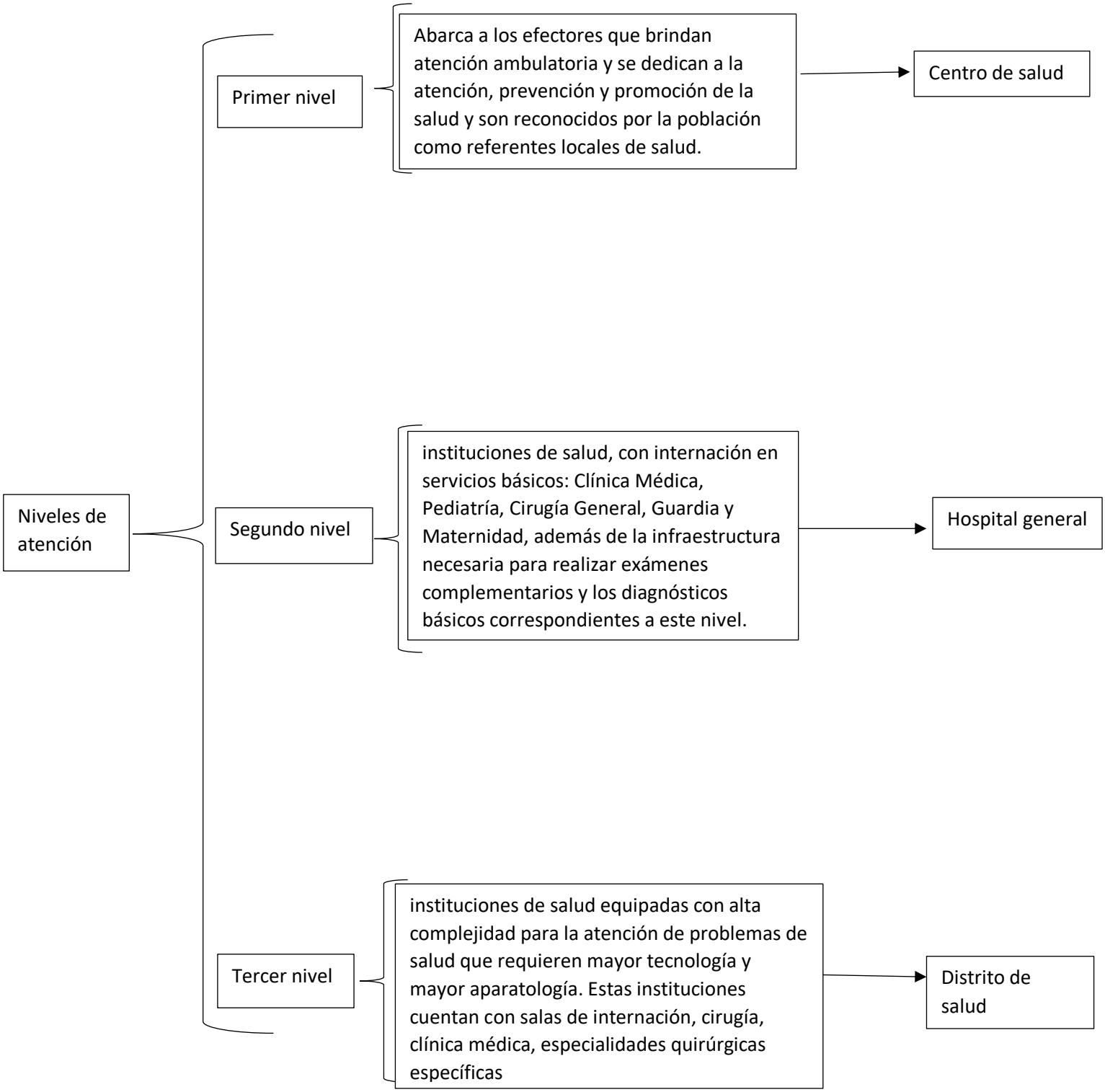
Niveles de atención
Primer nivel
Abarca a los efectores que brindan atención ambulatoria y se dedican a la atención, prevención y promoción de la salud y son reconocidos por la población como referentes locales de salud.
Centro de salud
Segundo nivel
instituciones de salud, con internación en servicios básicos: Clínica Médica, Pediatría, Cirugía General, Guardia y Maternidad, además de la infraestructura necesaria para realizar exámenes complementarios y los diagnósticos básicos correspondientes a este nivel.
Hospital general
Tercer nivel
instituciones de salud equipadas con alta complejidad para la atención de problemas de salud que requieren mayor tecnología y mayor aparatología. Estas instituciones cuentan con salas de internación, cirugía, clínica médica, especialidades quirúrgicas específicas
Distrito de salud