

---

NOMBRE DEL ALUMNO: CARLOS ANDRES AGUILAR AGUILAR

GRADO: 6 TO

GRUPO: A

NOMBRE DE LA PROFESORA: ANA LAURA CULEBRO TORRES

TEMA: MAPA CONCEPTUAL DE LA DIRECCION

ADMINISTRACION

FECHA: 12 DE JUNIO DE 2020

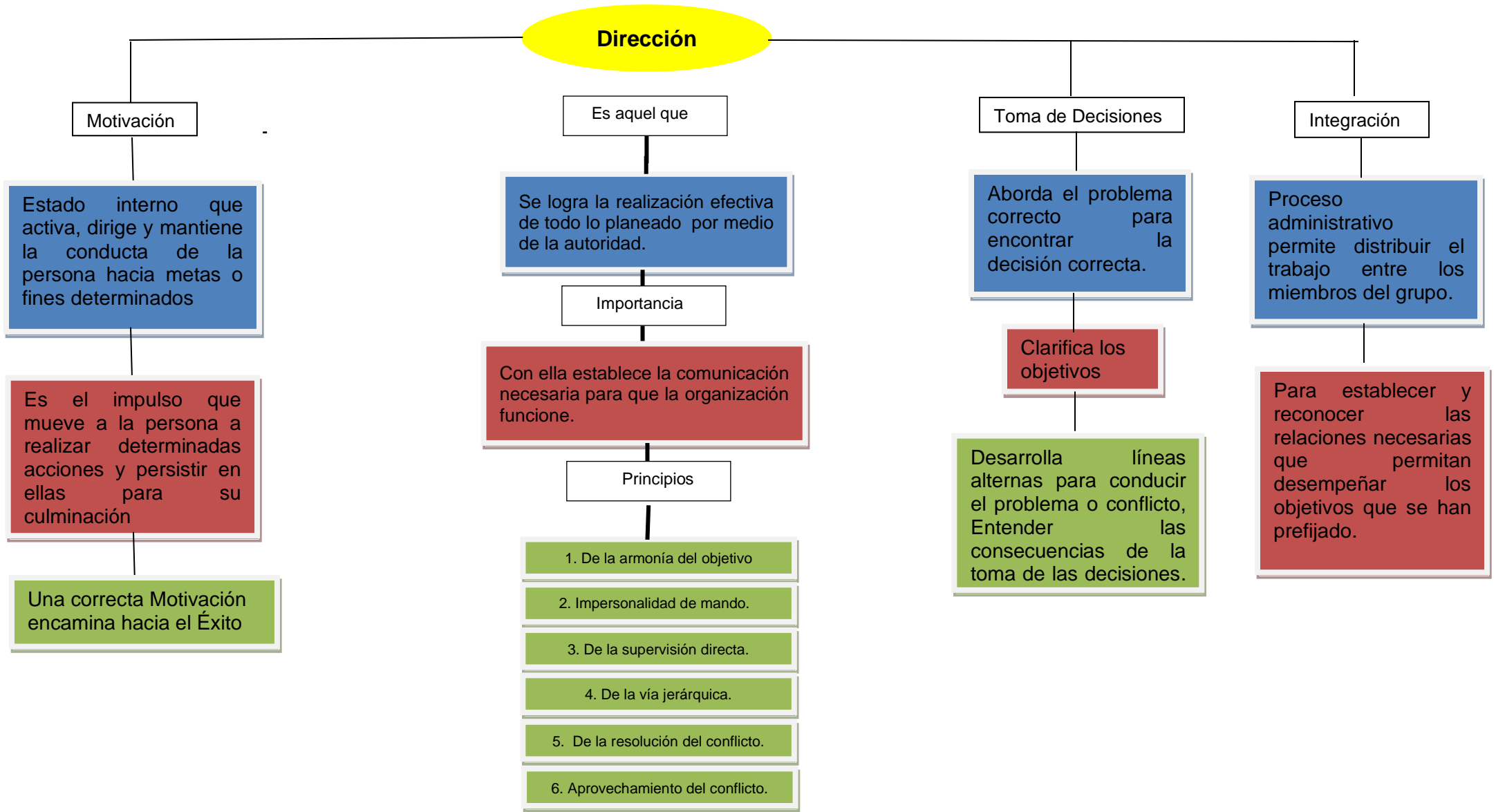

# Dirección

## Motivación

Estado interno que activa, dirige y mantiene la conducta de la persona hacia metas o fines determinados

Es el impulso que mueve a la persona a realizar determinadas acciones y persistir en ellas para su culminación

Una correcta Motivación encamina hacia el Éxito

## Es aquel que

Se logra la realización efectiva de todo lo planeado por medio de la autoridad.

## Importancia

Con ella establece la comunicación necesaria para que la organización funcione.

## Principios

1. De la armonía del objetivo
2. Impersonalidad de mando.
3. De la supervisión directa.
4. De la vía jerárquica.
5. De la resolución del conflicto.
6. Aprovechamiento del conflicto.

## Toma de Decisiones

Aborda el problema correcto para encontrar la decisión correcta.

Clarifica los objetivos

Desarrolla líneas alternas para conducir el problema o conflicto, Entender las consecuencias de la toma de las decisiones.

## Integración

Proceso administrativo permite distribuir el trabajo entre los miembros del grupo.

Para establecer y reconocer las relaciones necesarias que permitan desempeñar los objetivos que se han prefijado.

BIBLIOGRAFIA. DOCUMENTO PROPORCIONADO POR LA PROFESORA